

Ayuntamiento de Malagón

PRESUPUESTO DE GASTOS

EJERCICIO 2017

Ayuntamiento de Malagón

ESTADO DE GASTOS

EJERCICIO 2017

AREA DE GASTO 0

DEUDA PUBLICA.

* POLITICA DE GASTO 0.1: Deuda Pública.

- GRUPO DE PROGRAMAS 0.11: Deuda Pública.

> PROGRAMA 0.110: DEUDA PUBLICA

Ayuntamiento de Malagón

PRESUPUESTO ECONOMICO DE GASTOS

RELACION DE APLICACIONES PRESUPUESTARIAS

AREA DE GASTO: 0

POLITICA DE GASTO: 0.1

GRUPO DE PROGRAMAS: 0.1.1

PROGRAMA: 0.1.1.0

APLICACIÓN PRESUPUESTARIA		DENOMINACION DE LA APLICACIÓN	POR SUBCONCEPTO	POR CONCEPTO	POR ARTICULO	POR CAPITULO
CLASIFI. POR PRG.	CLASIFICACION ECONOMICA					
		CAPITULO 3. GASTOS FINANCIEROS				
		Art. 31. De préstamos y otras operaciones financieras en euros				
0110	31000	Intereses de Préstamos	27.587,70			
0110	31001	Intereses de Operaciones de Tesoreria	5.610,00	33.197,70		
0110	31903	Intereses de arrendamientos financieros	1.969,80	1.969,80	35.167,50	
TOTAL CAPITULO 3. SUBPROGRAMA 0.1.1.0						35.167,50

Ayuntamiento de Malagón

PRESUPUESTO ECONOMICO DE GASTOS

RELACION DE APLICACIONES PRESUPUESTARIAS

AREA DE GASTO: 0

POLITICA DE GASTO: 0.1

GRUPO DE PROGRAMAS: 0.1.1

PROGRAMA: 0.1.1.0

APLICACIÓN PRESUPUESTARIA		DENOMINACION DE LA APLICACIÓN	POR SUBCONCEPTO	POR CONCEPTO	POR ARTICULO	POR CAPITULO
CLASIFI. POR PRG.	CLASIFICACION ECONOMICA					
		CAPITULO 9. PASIVOS FINANCIEROS				
		Art. 91. Amortización de préstamos y de operaciones en euros				
0110	91100	Amortización de Préstamos a largo plazo de entes del sector público.	43.530,00	43.530,00		
0110	91300	Amortización de Prestamos a largo plazo de entes de fuera del sector público	512.144,00	512.144,00		
0110	91303	Amortización de arrendamiento financiero a largo plazo.	25.111,00	25.111,00	580.785,00	
TOTAL CAPITULO 9. SUBPROGRAMA 0.1.10						580.785,00

Ayuntamiento de Malagón

PRESUPUESTO ECONOMICO DE GASTOS

RESUMEN ECONOMICO POR CAPITULOS DEL AREA DE GASTO: 0 DEUDA PUBLICA.

CAPITULOS									
	I	II	III	IV	V	VI	VII	VIII	IX
SUBPROGRAMA	Gastos de Personal	Gastos en bienes ctes. y servicios	Gastos Financieros	Transferencias Corrientes	Fondo de Contingencia	Inversiones Reales	Transferencias de capital	Activos Financieros	Pasivos Financieros
0.1.10			35.167,50						580.785,00
TOTALES			35.167,50						580.785,00

Ayuntamiento de Malagón

PRESUPUESTO ECONOMICO DE GASTOS

RESUMEN ECONOMICO POR CAPITULOS DEL AREA DE GASTO: 0 DEUDA PUBLICA.

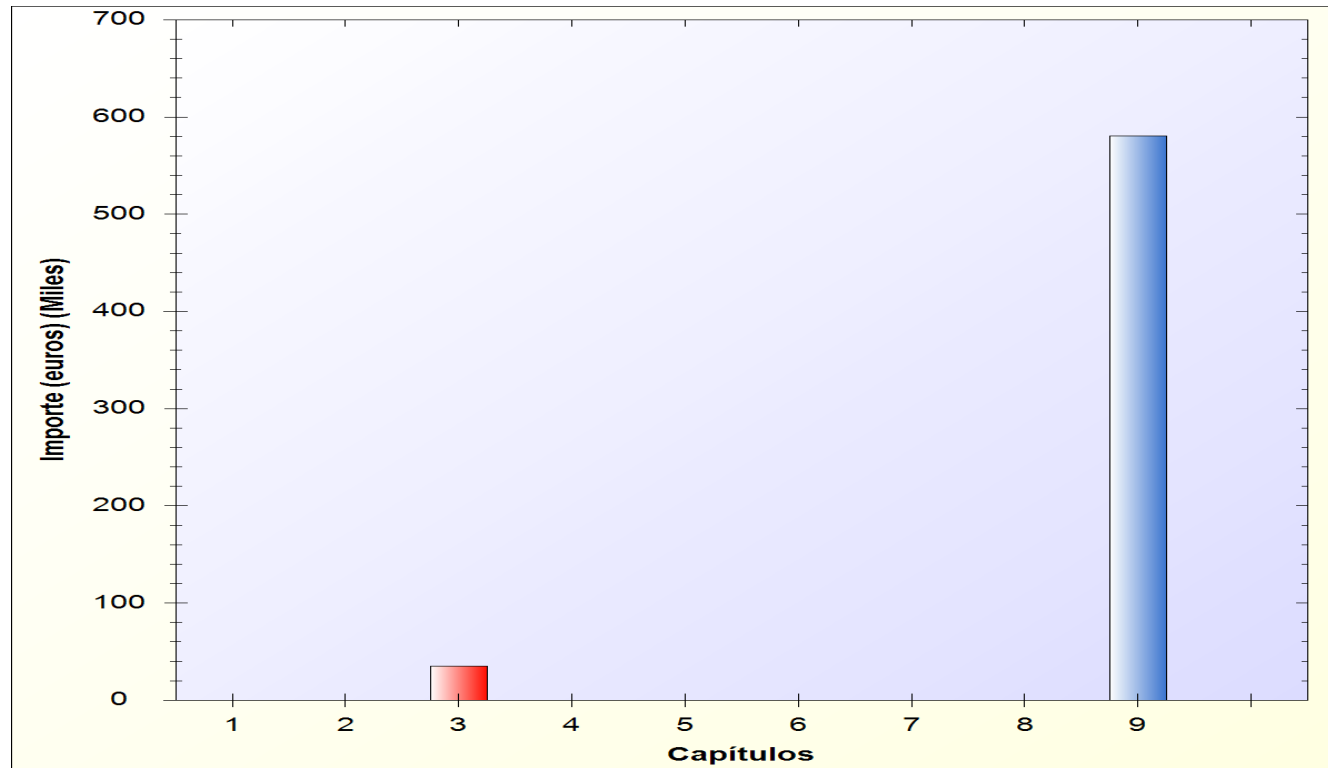

Ayuntamiento de Malagón

ESTADO DE GASTOS

EJERCICIO 2017

AREA DE GASTO 1

SERVICIOS PUBLICOS BASICOS

*** POLITICA DE GASTO 1.3: Seguridad y movilidad ciudadana.**

- GRUPO DE PROGRAMAS 1.32: Seguridad y Orden Público.
 - > PROGRAMA 1.320: Policia Local
- GRUPO DE PROGRAMAS 1.33: Ordenación del tráfico y del estacionamiento.
 - > PROGRAMA 1.330: Policia Local.
- GRUPO DE PROGRAMAS 1.35: Protección civil.
- GRUPO DE PROGRAMAS 1.36: Servicio de prevención y extinción de incendios

*** POLITICA DE GASTO 1.5: Vivienda y urbanismo.**

- GRUPO DE PROGRAMAS 1.50: Administración General de Vivienda y urbanismo.
 - > PROGRAMA 1.500: Obras y Urbanismo
- GRUPO DE PROGRAMAS 1.53: Vías públicas
 - > PROGRAMA 1.530: Vías Públicas

*** POLITICA DE GASTO 1.6: Bienestar comunitario.**

- GRUPO DE PROGRAMAS 1.61: Abastecimiento domiciliario de agua potable.
 - > PROGRAMA 1.610: Abastecimiento domiciliario de agua potable
- GRUPO DE PROGRAMAS 1.62: Recogida, gestión y tratamiento de residuos.
 - > PROGRAMA 1.621: Recogida de residuos
 - > PROGRAMA 1.622: Gestión de residuos sólidos urbanos.
 - > PROGRAMA 1.623: Tratamiento de residuos.
- GRUPO DE PROGRAMAS 1.63: Limpieza viaria.
 - > PROGRAMA 1.630: Limpieza viaria
- GRUPO DE PROGRAMAS 1.64: Cementerio y servicios funerarios.
 - > PROGRAMA 1.640: Cementerio y servicios funerarios
- GRUPO DE PROGRAMAS 1.65: Alumbrado público.
 - > PROGRAMA 1.650: Alumbrado público

*** POLITICA DE GASTO 1.7: Medio ambiente.**

- GRUPO DE PROGRAMAS 1.70: Administración general del medio ambiente.
 - > PROGRAMA 1.700: Administración general del medio ambiente
- GRUPO DE PROGRAMAS 1.71: Parques y jardines.
 - > PROGRAMA 1.710: Parques
- GRUPO DE PROGRAMAS 1.72: Protección y mejora del medio ambiente.
 - > PROGRAMA 1.720: Guardería Rural

Ayuntamiento de Malagón

PRESUPUESTO ECONOMICO DE GASTOS

RELACION DE APLICACIONES PRESUPUESTARIAS

AREA DE GASTO: 1

POLITICA DE GASTO: 1.3

GRUPO DE PROGRAMAS: 1.3.2

PROGRAMA: 1.3.2.0

APLICACIÓN PRESUPUESTARIA		DENOMINACION DE LA APLICACIÓN	POR SUBCONCEPTO	POR CONCEPTO	POR ARTICULO	POR CAPITULO
CLASIFI. POR PRG.	CLASIFICACION ECONOMICA					
		CAPITULO 1. GASTOS DE PERSONAL.				
		Art. 12. Personal funcionario				
1320	12003	Policia Local Sueldos del Grupo C1	143.733,40	143.733,40		
1320	12100	Policia Local Complemento de destino	64.898,70	64.898,70		
1320	12101	Policia Local Complemento específico	160.460,30	160.460,30	369.092,40	
		Art. 15. Incentivos al rendimiento				
1320	15000	Policia Local Productividad	9.000,00	9.000,00	9.000,00	
		Art. 16. Cuotas, prestaciones y gastos sociales a cargo del empleador				
1320	16000	Policia Local Seguridad Social	140.255,10	140.255,10	140.255,10	
TOTAL CAPITULO 1. SUBPROGRAMA 1.3.20						518.347,50

Ayuntamiento de Malagón

PRESUPUESTO ECONOMICO DE GASTOS

RELACION DE APLICACIONES PRESUPUESTARIAS

AREA DE GASTO: 1

POLITICA DE GASTO: 1.3

GRUPO DE PROGRAMAS: 1.3.2

PROGRAMA: 1.3.2.0

APLICACIÓN PRESUPUESTARIA		DENOMINACION DE LA APLICACIÓN	POR SUBCONCEPTO	POR CONCEPTO	POR ARTICULO	POR CAPITULO
CLASIFI. POR PRG.	CLASIFICACION ECONOMICA					
		CAPITULO 2. GASTOS CORRIENTES EN BIENES Y				
		Art. 21. Reparaciones, mantenimiento y conservación				
1320	21300	Policia Local Maquinaria, instalaciones técnicas y utillaje	550,00	550,00		
1320	21400	Policia Local Mantenimiento Vehículos	400,00	400,00	950,00	
		Art. 22. Material, suministros y otros				
1320	22000	Policia Local Ordinario no inventariable	850,00	850,00		
1320	22103	Policia Local Combustibles y carburantes	3.400,00	3.400,00		
1320	22104	Policia Local Vestuario	7.600,00	7.600,00		
1320	22111	Policia Local Suministros de repuestos de maquinaria, utillaje y elementos de transporte	400,00	400,00		
1320	22200	Policia Local Servicios de Telecomunicaciones	1.200,00	1.200,00		
1320	22400	Policia Local Seguros de Vehículos	624,00	624,00		
1320	22600	Policia Local Gastos Diversos	400,00	400,00	14.474,00	
TOTAL CAPITULO 2. SUBPROGRAMA 1.3.20						15.424,00

Ayuntamiento de Malagón

PRESUPUESTO ECONOMICO DE GASTOS

RELACION DE APLICACIONES PRESUPUESTARIAS

AREA DE GASTO: 1

POLITICA DE GASTO: 1.3

GRUPO DE PROGRAMAS: 1.3.3

PROGRAMA: 1.3.3.0

APLICACIÓN PRESUPUESTARIA		DENOMINACION DE LA APLICACIÓN	POR SUBCONCEPTO	POR CONCEPTO	POR ARTICULO	POR CAPITULO
CLASIFI. POR PRG.	CLASIFICACION ECONOMICA					
1330	21301	<p style="text-align: center;">CAPITULO 2. GASTOS CORRIENTES EN BIENES Y</p> <p>Art. 21. Reparaciones, mantenimiento y conservación</p> <p>Policia Local..Material de señalización y balizamiento</p>	2.000,00	2.000,00	2.000,00	
TOTAL CAPITULO 2. SUBPROGRAMA 1.3.30						2.000,00

Ayuntamiento de Malagón

PRESUPUESTO ECONOMICO DE GASTOS

RELACION DE APLICACIONES PRESUPUESTARIAS

AREA DE GASTO: 1

POLITICA DE GASTO: 1.5

GRUPO DE PROGRAMAS: 1.5.0

PROGRAMA: 1.5.0.0

APLICACIÓN PRESUPUESTARIA		DENOMINACION DE LA APLICACIÓN	POR SUBCONCEPTO	POR CONCEPTO	POR ARTICULO	POR CAPITULO
CLASIFI. POR PRG.	CLASIFICACION ECONOMICA					
		CAPITULO 1. GASTOS DE PERSONAL.				
		Art. 12. Personal funcionario				
1500	12001	Obras y Urbanismo Sueldos del Grupo A2	15.526,42			
1500	12004	Obras y Urbanismo Sueldos del Grupo C2	11.257,40	26.783,82		
1500	12100	Obras y Urbanismo Complemento de destino	12.147,10	12.147,10		
1500	12101	Obras y Urbanismo Complemento específico	14.770,56	14.770,56	53.701,48	
		Art. 13. Personal Laboral				
1500	13000	Obras y Urbanismo Retribuciones básicas	296.052,70	296.052,70	296.052,70	
		Art. 16. Cuotas, prestaciones y gastos sociales a cargo del empleador				
1500	16000	Obras y Urbanismo Seguridad Social	132.906,60	132.906,60	132.906,60	
TOTAL CAPITULO 1. SUBPROGRAMA 1.5.00						482.660,78

Ayuntamiento de Malagón

PRESUPUESTO ECONOMICO DE GASTOS

RELACION DE APLICACIONES PRESUPUESTARIAS

AREA DE GASTO: 1

POLITICA DE GASTO: 1.5

GRUPO DE PROGRAMAS: 1.5.0

PROGRAMA: 1.5.0.0

APLICACIÓN PRESUPUESTARIA		DENOMINACION DE LA APLICACIÓN	POR SUBCONCEPTO	POR CONCEPTO	POR ARTICULO	POR CAPITULO
CLASIFI. POR PRG.	CLASIFICACION ECONOMICA					
		CAPITULO 2. GASTOS CORRIENTES EN BIENES Y				
		Art. 21. Reparaciones, mantenimiento y conservación				
1500	21000	Obras y Urbanismo Reparacion Infraestructuras	30.000,00	30.000,00		
1500	21200	Obras y Urbanismo Reparación y Mto. Edificios	1.500,00	1.500,00		
1500	21300	Obras y Urbanismo Maquinaria, instalaciones técnicas y utillaje	25.000,00	25.000,00		
1500	21301	Obras y Urbanismo Herramienta Brigada de Obras	3.000,00	3.000,00	59.500,00	
		Art. 22. Material, suministros y otros				
1500	22100	Obras y Urbanismo Energía eléctrica Almacenes municipales	6.000,00			
1500	22103	Obras y Urbanismo Combustibles y carburantes	16.000,00			
1500	22104	Obras y Urbanismo Vestuario	6.000,00	28.000,00		
1500	22200	Obras y Urbanismo Servicios de Telecomunicaciones	1.200,00	1.200,00		
1500	22400	Obras y Urbanismo Seguros de Vehículos	3.000,00	3.000,00		
1500	22701	Obras y Urbanismo Seguridad	465,00	465,00	32.665,00	
TOTAL CAPITULO 2. SUBPROGRAMA 1.5.00						92.165,00

Ayuntamiento de Malagón

PRESUPUESTO ECONOMICO DE GASTOS

RELACION DE APLICACIONES PRESUPUESTARIAS

AREA DE GASTO: 1

POLITICA DE GASTO: 1.5

GRUPO DE PROGRAMAS: 1.5.3

PROGRAMA: 1.5.3.0

APLICACIÓN PRESUPUESTARIA		DENOMINACION DE LA APLICACIÓN	POR SUBCONCEPTO	POR CONCEPTO	POR ARTICULO	POR CAPITULO
CLASIFI. POR PRG.	CLASIFICACION ECONOMICA					
		CAPITULO 6. INVERSIONES REALES				
		Art. 60. Inversión nueva en infraestructuras y bienes destinados al uso general				
1530	60900	Vías públicas. Actuaciones eficiencia energética.	92.136,00	92.136,00	92.136,00	
		Art. 61. Inversiones de reposición de infraestructuras y bienes destinados al uso general				
1530	61902	Vías públicas. Otras inversiones de reposición y accesibilidad de infraestructuras y bienes	40.000,00	40.000,00	40.000,00	
TOTAL CAPITULO 6. SUBPROGRAMA 1.5.30						132.136,00

Ayuntamiento de Malagón

PRESUPUESTO ECONOMICO DE GASTOS

RELACION DE APLICACIONES PRESUPUESTARIAS

AREA DE GASTO: 1

POLITICA DE GASTO: 1.6

GRUPO DE PROGRAMAS: 1.6.1

PROGRAMA: 1.6.1.0

APLICACIÓN PRESUPUESTARIA		DENOMINACION DE LA APLICACIÓN	POR SUBCONCEPTO	POR CONCEPTO	POR ARTICULO	POR CAPITULO
CLASIFI. POR PRG.	CLASIFICACION ECONOMICA					
		CAPITULO 2. GASTOS CORRIENTES EN BIENES Y				
		Art. 22. Material, suministros y otros				
1610	22100	Abastecimiento domiciliario de agua potable. Energía eléctrica	5.500,00	5.500,00		
1610	22500	Cánones y Tributos de Saneamiento, Abastecimiento y Distribución de Agua	23.000,00	23.000,00	28.500,00	
TOTAL CAPITULO 2. SUBPROGRAMA 1.6.10						28.500,00

Ayuntamiento de Malagón

PRESUPUESTO ECONOMICO DE GASTOS

RELACION DE APLICACIONES PRESUPUESTARIAS

AREA DE GASTO: 1

POLITICA DE GASTO: 1.6

GRUPO DE PROGRAMAS: 1.6.1

PROGRAMA: 1.6.1.0

APLICACIÓN PRESUPUESTARIA		DENOMINACION DE LA APLICACIÓN	POR SUBCONCEPTO	POR CONCEPTO	POR ARTICULO	POR CAPITULO
CLASIFI. POR PRG.	CLASIFICACION ECONOMICA					
1610	61902	<p style="text-align: center;">CAPITULO 6. INVERSIONES REALES</p> <p>Art. 61. Inversiones de reposición de infraestructuras y bienes destinados al uso general</p> <p>Amortización Tuberia Torre Abraham-Embalse de Gasset</p>	57.921,60	57.921,60	57.921,60	
TOTAL CAPITULO 6. SUBPROGRAMA 1.6.10						57.921,60

Ayuntamiento de Malagón

PRESUPUESTO ECONOMICO DE GASTOS

RELACION DE APLICACIONES PRESUPUESTARIAS

AREA DE GASTO: 1

POLITICA DE GASTO: 1.6

GRUPO DE PROGRAMAS: 1.6.2

PROGRAMA: 1.6.2.1

APLICACIÓN PRESUPUESTARIA		DENOMINACION DE LA APLICACIÓN	POR SUBCONCEPTO	POR CONCEPTO	POR ARTICULO	POR CAPITULO
CLASIFI. POR PRG.	CLASIFICACION ECONOMICA					
1621	22799	<p style="text-align: center;">CAPITULO 2. GASTOS CORRIENTES EN BIENES Y</p> <p>Art. 22. Material, suministros y otros</p> <p>Recogida de residuos voluminosos a domicilio</p>	3.080,00	3.080,00	3.080,00	
TOTAL CAPITULO 2. SUBPROGRAMA 1.6.21						3.080,00

Ayuntamiento de Malagón

PRESUPUESTO ECONOMICO DE GASTOS

RELACION DE APLICACIONES PRESUPUESTARIAS

AREA DE GASTO: 1

POLITICA DE GASTO: 1.6

GRUPO DE PROGRAMAS: 1.6.2

PROGRAMA: 1.6.2.2

APLICACIÓN PRESUPUESTARIA		DENOMINACION DE LA APLICACIÓN	POR SUBCONCEPTO	POR CONCEPTO	POR ARTICULO	POR CAPITULO
CLASIFI. POR PRG.	CLASIFICACION ECONOMICA					
1622	46701	CAPITULO 4. TRANSFERENCIAS CORRIENTES Art. 46. A Entidades Locales Gestión de residuos sólidos urbanos. Consorcio RSU Diputación	201.751,32	201.751,32	201.751,32	
TOTAL CAPITULO 4. SUBPROGRAMA 1.6.22						201.751,32

Ayuntamiento de Malagón

PRESUPUESTO ECONOMICO DE GASTOS

RELACION DE APLICACIONES PRESUPUESTARIAS

AREA DE GASTO: 1

POLITICA DE GASTO: 1.6

GRUPO DE PROGRAMAS: 1.6.2

PROGRAMA: 1.6.2.3

APLICACIÓN PRESUPUESTARIA		DENOMINACION DE LA APLICACIÓN	POR SUBCONCEPTO	POR CONCEPTO	POR ARTICULO	POR CAPITULO
CLASIFI. POR PRG.	CLASIFICACION ECONOMICA					
		CAPITULO 2. GASTOS CORRIENTES EN BIENES Y				
		Art. 22. Material, suministros y otros				
1623	22100	Tratamiento de residuos. Energía eléctrica	2.000,00	2.000,00		
1623	22799	Tratamiento de residuos. Gestión del Servicio Público del Punto Limpio	19.360,00	19.360,00	21.360,00	
TOTAL CAPITULO 2. SUBPROGRAMA 1.6.23						21.360,00

Ayuntamiento de Malagón

PRESUPUESTO ECONOMICO DE GASTOS

RELACION DE APLICACIONES PRESUPUESTARIAS

AREA DE GASTO: 1

POLITICA DE GASTO: 1.6

GRUPO DE PROGRAMAS: 1.6.3

PROGRAMA: 1.6.3.0

APLICACIÓN PRESUPUESTARIA		DENOMINACION DE LA APLICACIÓN	POR SUBCONCEPTO	POR CONCEPTO	POR ARTICULO	POR CAPITULO
CLASIFI. POR PRG.	CLASIFICACION ECONOMICA					
		CAPITULO 1. GASTOS DE PERSONAL.				
		Art. 13. Personal Laboral				
1630	13000	Limpieza Viaria. Retribuciones báscias Pers. laboral	46.255,72	46.255,72	46.255,72	
		Art. 16. Cuotas, prestaciones y gastos sociales a cargo del empleador				
1630	16000	Limpieza Viaria. Seguridad Social	17.577,17	17.577,17	17.577,17	
TOTAL CAPITULO 1. SUBPROGRAMA 1.6.30						63.832,89

Ayuntamiento de Malagón

PRESUPUESTO ECONOMICO DE GASTOS

RELACION DE APLICACIONES PRESUPUESTARIAS

AREA DE GASTO: 1

POLITICA DE GASTO: 1.6

GRUPO DE PROGRAMAS: 1.6.3

PROGRAMA: 1.6.3.0

APLICACIÓN PRESUPUESTARIA		DENOMINACION DE LA APLICACIÓN	POR SUBCONCEPTO	POR CONCEPTO	POR ARTICULO	POR CAPITULO
CLASIFI. POR PRG.	CLASIFICACION ECONOMICA					
		CAPITULO 2. GASTOS CORRIENTES EN BIENES Y				
		Art. 22. Material, suministros y otros				
1630	22103	Limpieza Viaria.. Combustibles y carburantes	3.500,00	3.500,00		
1630	22300	Limpieza Viaria. Mantenimiento vehículos Barredoras	3.000,00	3.000,00		
1630	22400	Limpieza Viaria. Seguros de Vehículos Barredora	400,00	400,00	6.900,00	
TOTAL CAPITULO 2. SUBPROGRAMA 1.6.30						6.900,00

Ayuntamiento de Malagón

PRESUPUESTO ECONOMICO DE GASTOS

RELACION DE APLICACIONES PRESUPUESTARIAS

AREA DE GASTO: 1

POLITICA DE GASTO: 1.6

GRUPO DE PROGRAMAS: 1.6.4

PROGRAMA: 1.6.4.0

APLICACIÓN PRESUPUESTARIA		DENOMINACION DE LA APLICACIÓN	POR SUBCONCEPTO	POR CONCEPTO	POR ARTICULO	POR CAPITULO
CLASIFI. POR PRG.	CLASIFICACION ECONOMICA					
		CAPITULO 1. GASTOS DE PERSONAL.				
		Art. 13. Personal Laboral				
1640	13000	Cementerio y servicios funerarios. Retribuciones báscias Pers. laboral	17.075,94	17.075,94	17.075,94	
		Art. 16. Cuotas, prestaciones y gastos sociales a cargo del empleador				
1640	16000	Cementerio y servicios funerarios Seguridad Social	6.488,86	6.488,86	6.488,86	
TOTAL CAPITULO 1. SUBPROGRAMA 1.6.40						23.564,80

Ayuntamiento de Malagón

PRESUPUESTO ECONOMICO DE GASTOS

RELACION DE APLICACIONES PRESUPUESTARIAS

AREA DE GASTO: 1

POLITICA DE GASTO: 1.6

GRUPO DE PROGRAMAS: 1.6.4

PROGRAMA: 1.6.4.0

APLICACIÓN PRESUPUESTARIA		DENOMINACION DE LA APLICACIÓN	POR SUBCONCEPTO	POR CONCEPTO	POR ARTICULO	POR CAPITULO
CLASIFI. POR PRG.	CLASIFICACION ECONOMICA					
		CAPITULO 2. GASTOS CORRIENTES EN BIENES Y				
		Art. 21. Reparaciones, mantenimiento y conservación				
1640	21000	Cementerio y servicios funerarios. Reparacion Infraestructuras	3.800,00	3.800,00		
1640	21300	Cementerio y servicios funerarios. Herramientas	200,00	200,00	4.000,00	
		Art. 22. Material, suministros y otros				
1640	22100	Cementerio y servicios funerarios. Energía eléctrica	240,00	240,00		
1640	22200	Cementerio y servicios funerarios Servicios de Telecomunicaciones	300,00	300,00		
1640	22610	Cementerio y servicios funerarios. Gastos diversos	300,00	300,00	840,00	
TOTAL CAPITULO 2. SUBPROGRAMA 1.6.40						4.840,00

Ayuntamiento de Malagón

PRESUPUESTO ECONOMICO DE GASTOS

RELACION DE APLICACIONES PRESUPUESTARIAS

AREA DE GASTO: 1

POLITICA DE GASTO: 1.6

GRUPO DE PROGRAMAS: 1.6.4

PROGRAMA: 1.6.4.0

APLICACIÓN PRESUPUESTARIA		DENOMINACION DE LA APLICACIÓN	POR SUBCONCEPTO	POR CONCEPTO	POR ARTICULO	POR CAPITULO
CLASIFI. POR PRG.	CLASIFICACION ECONOMICA					
1640	62200	<p style="text-align: center;">CAPITULO 6. INVERSIONES REALES</p> <p>Art. 62. Inversión nueva asociada al funcionamiento operativo de los servicios</p> <p>Cementerio y servicios funerarios. Sepulturas</p>	20.000,00	20.000,00	20.000,00	
TOTAL CAPITULO 6. SUBPROGRAMA 1.6.40						20.000,00

Ayuntamiento de Malagón

PRESUPUESTO ECONOMICO DE GASTOS

RELACION DE APLICACIONES PRESUPUESTARIAS

AREA DE GASTO: 1

POLITICA DE GASTO: 1.6

GRUPO DE PROGRAMAS: 1.6.5

PROGRAMA: 1.6.5.0

APLICACIÓN PRESUPUESTARIA		DENOMINACION DE LA APLICACIÓN	POR SUBCONCEPTO	POR CONCEPTO	POR ARTICULO	POR CAPITULO
CLASIFI. POR PRG.	CLASIFICACION ECONOMICA					
		CAPITULO 1. GASTOS DE PERSONAL.				
		Art. 13. Personal Laboral				
1650	13000	Electricistas. Retribuciones básicas Pers. laboral	18.594,52	18.594,52	18.594,52	
		Art. 16. Cuotas, prestaciones y gastos sociales a cargo del empleador				
1650	16000	Electricistas. Seguridad Social Electricistas	7.065,92	7.065,92	7.065,92	
TOTAL CAPITULO 1. SUBPROGRAMA 1.6.50						25.660,44

Ayuntamiento de Malagón

PRESUPUESTO ECONOMICO DE GASTOS

RELACION DE APLICACIONES PRESUPUESTARIAS

AREA DE GASTO: 1

POLITICA DE GASTO: 1.6

GRUPO DE PROGRAMAS: 1.6.5

PROGRAMA: 1.6.5.0

APLICACIÓN PRESUPUESTARIA		DENOMINACION DE LA APLICACIÓN	POR SUBCONCEPTO	POR CONCEPTO	POR ARTICULO	POR CAPITULO
CLASIFI. POR PRG.	CLASIFICACION ECONOMICA					
		CAPITULO 2. GASTOS CORRIENTES EN BIENES Y				
		Art. 21. Reparaciones, mantenimiento y conservación				
1650	21000	Alumbrado público.Reparacion Infraestructuras	24.000,00	24.000,00	24.000,00	
		Art. 22. Material, suministros y otros				
1650	22103	Electricistas. Combustibles y carburantes	1.100,00			
1650	22112	Electricistas Suministros de material electrónico, eléctrico y de telecomunicaciones	1.000,00	2.100,00		
1650	22200	Electricistas. Servicios de Telecomunicaciones	600,00	600,00		
1650	22300	Electricistas Mantenimiento vehículos	750,00	750,00		
1650	22400	Electricistas Seguros de Vehículos	320,00	320,00		
1650	22699	Alumbrado Público.Otros gastos diversos	1.400,00	1.400,00		
1650	22799	Alumbrado Público.Contrato suministro y mantenimiento de alumbrado público	339.873,00	339.873,00	345.043,00	
TOTAL CAPITULO 2. SUBPROGRAMA 1.6.50						369.043,00

Ayuntamiento de Malagón

PRESUPUESTO ECONOMICO DE GASTOS

RELACION DE APLICACIONES PRESUPUESTARIAS

AREA DE GASTO: 1

POLITICA DE GASTO: 1.7

GRUPO DE PROGRAMAS: 1.7.0

PROGRAMA: 1.7.0.0

APLICACIÓN PRESUPUESTARIA		DENOMINACION DE LA APLICACIÓN	POR SUBCONCEPTO	POR CONCEPTO	POR ARTICULO	POR CAPITULO
CLASIFI. POR PRG.	CLASIFICACION ECONOMICA					
		CAPITULO 1. GASTOS DE PERSONAL.				
		Art. 13. Personal Laboral				
1700	13000	Administración general del medio ambiente Retribuciones básicas	33.043,64	33.043,64	33.043,64	
		Art. 16. Cuotas, prestaciones y gastos sociales a cargo del empleador				
1700	16000	Administración general del medio ambiente Seguridad Social	12.556,58	12.556,58	12.556,58	
TOTAL CAPITULO 1. SUBPROGRAMA 1.7.00						45.600,22

Ayuntamiento de Malagón

PRESUPUESTO ECONOMICO DE GASTOS

RELACION DE APLICACIONES PRESUPUESTARIAS

AREA DE GASTO: 1

POLITICA DE GASTO: 1.7

GRUPO DE PROGRAMAS: 1.7.1

PROGRAMA: 1.7.1.0

APLICACIÓN PRESUPUESTARIA		DENOMINACION DE LA APLICACIÓN	POR SUBCONCEPTO	POR CONCEPTO	POR ARTICULO	POR CAPITULO
CLASIFI. POR PRG.	CLASIFICACION ECONOMICA					
		CAPITULO 1. GASTOS DE PERSONAL.				
		Art. 13. Personal Laboral				
1710	13000	Parques y Jardines. Retribuciones báscias Pers. laboral	102.146,24	102.146,24	102.146,24	
		Art. 16. Cuotas, prestaciones y gastos sociales a cargo del empleador				
1710	16000	Parques y Jardines. Seguridad Social	38.815,57	38.815,57	38.815,57	
TOTAL CAPITULO 1. SUBPROGRAMA 1.7.10						140.961,81

Ayuntamiento de Malagón

PRESUPUESTO ECONOMICO DE GASTOS

RELACION DE APLICACIONES PRESUPUESTARIAS

AREA DE GASTO: 1

POLITICA DE GASTO: 1.7

GRUPO DE PROGRAMAS: 1.7.1

PROGRAMA: 1.7.1.0

APLICACIÓN PRESUPUESTARIA		DENOMINACION DE LA APLICACIÓN	POR SUBCONCEPTO	POR CONCEPTO	POR ARTICULO	POR CAPITULO
CLASIFI. POR PRG.	CLASIFICACION ECONOMICA					
		CAPITULO 2. GASTOS CORRIENTES EN BIENES Y				
		Art. 21. Reparaciones, mantenimiento y conservación				
1710	21000	Parques y Jardines. Mantenimiento y Conservación	7.000,00	7.000,00		
1710	21300	Parques y Jardines. Maquinaria, Instalaciones y Utillaje	8.000,00	8.000,00	15.000,00	
		Art. 22. Material, suministros y otros				
1710	22103	Parques y Jardines. Combustibles y carburantes	6.500,00			
1710	22110	Parques y Jardines. Productos de limpieza y aseo	1.000,00	7.500,00		
1710	22200	Parques y Jardines. Telecomunicaciones	800,00	800,00		
1710	22610	Parques y Jardines. Gastos diversos	500,00	500,00	8.800,00	
TOTAL CAPITULO 2. SUBPROGRAMA 1.7.10						23.800,00

Ayuntamiento de Malagón

PRESUPUESTO ECONOMICO DE GASTOS

RELACION DE APLICACIONES PRESUPUESTARIAS

AREA DE GASTO: 1

POLITICA DE GASTO: 1.7

GRUPO DE PROGRAMAS: 1.7.2

PROGRAMA: 1.7.2.0

APLICACIÓN PRESUPUESTARIA		DENOMINACION DE LA APLICACIÓN	POR SUBCONCEPTO	POR CONCEPTO	POR ARTICULO	POR CAPITULO
CLASIFI. POR PRG.	CLASIFICACION ECONOMICA					
		CAPITULO 1. GASTOS DE PERSONAL.				
		Art. 13. Personal Laboral				
1720	13000	Guardería Rural. Retribuciones básicas	18.858,70	18.858,70	18.858,70	
		Art. 16. Cuotas, prestaciones y gastos sociales a cargo del empleador				
1720	16000	Guardería Rural.Seguridad Social	7.166,31	7.166,31	7.166,31	
TOTAL CAPITULO 1. SUBPROGRAMA 1.7.20						26.025,01

Ayuntamiento de Malagón

PRESUPUESTO ECONOMICO DE GASTOS

RELACION DE APLICACIONES PRESUPUESTARIAS

AREA DE GASTO: 1

POLITICA DE GASTO: 1.7

GRUPO DE PROGRAMAS: 1.7.2

PROGRAMA: 1.7.2.0

APLICACIÓN PRESUPUESTARIA		DENOMINACION DE LA APLICACIÓN	POR SUBCONCEPTO	POR CONCEPTO	POR ARTICULO	POR CAPITULO
CLASIFI. POR PRG.	CLASIFICACION ECONOMICA					
		CAPITULO 2. GASTOS CORRIENTES EN BIENES Y				
		Art. 22. Material, suministros y otros				
1720	22103	Guardería Rural.Combustibles y carburantes	3.800,00	3.800,00		
1720	22200	Guardería Rural.Servicios de Telecomunicaciones	250,00	250,00		
1720	22300	Guardería Rural.Mantenimiento vehículos	800,00	800,00		
1720	22400	Guardería Rural.Seguros de Vehículos	475,00	475,00	5.325,00	
TOTAL CAPITULO 2. SUBPROGRAMA 1.7.20						5.325,00

Ayuntamiento de Malagón

PRESUPUESTO ECONOMICO DE GASTOS

RESUMEN ECONOMICO POR CAPITULOS DEL AREA DE GASTO: 1 SERVICIOS PUBLICOS BASICOS

CAPITULOS									
	I	II	III	IV	V	VI	VII	VIII	IX
SUBPROGRAMA	Gastos de Personal	Gastos en bienes ctes. y servicios	Gastos Financieros	Transferencias Corrientes	Fondo de Contingencia	Inversiones Reales	Transferencias de capital	Activos Financieros	Pasivos Financieros
1.3.20	518.347,50	15.424,00							
1.3.30		2.000,00							
1.3.50		3.000,00							
1.3.60				18.804,72					
1.5.00	482.660,78	92.165,00							
1.5.30						132.136,00			
1.6.10		28.500,00				57.921,60			
1.6.21		3.080,00							
1.6.22				201.751,32					
1.6.23		21.360,00							
1.6.30	63.832,89	6.900,00							
1.6.40	23.564,80	4.840,00				20.000,00			
1.6.50	25.660,44	369.043,00							
1.7.00	45.600,22								
TOTALES									

Ayuntamiento de Malagón

PRESUPUESTO ECONOMICO DE GASTOS

RESUMEN ECONOMICO POR CAPITULOS DEL AREA DE GASTO: 1 SERVICIOS PUBLICOS BASICOS

CAPITULOS									
	I	II	III	IV	V	VI	VII	VIII	IX
SUBPROGRAMA	Gastos de Personal	Gastos en bienes ctes. y servicios	Gastos Financieros	Transferencias Corrientes	Fondo de Contingencia	Inversiones Reales	Transferencias de capital	Activos Financieros	Pasivos Financieros
1.7.10	140.961,81	23.800,00							
1.7.20	26.025,01	5.325,00							
TOTALES	1.326.653,45	575.437,00		220.556,04		210.057,60			

Ayuntamiento de Malagón

PRESUPUESTO ECONOMICO DE GASTOS

RESUMEN ECONOMICO POR CAPITULOS DEL AREA DE GASTO: 1 SERVICIOS PUBLICOS BASICOS

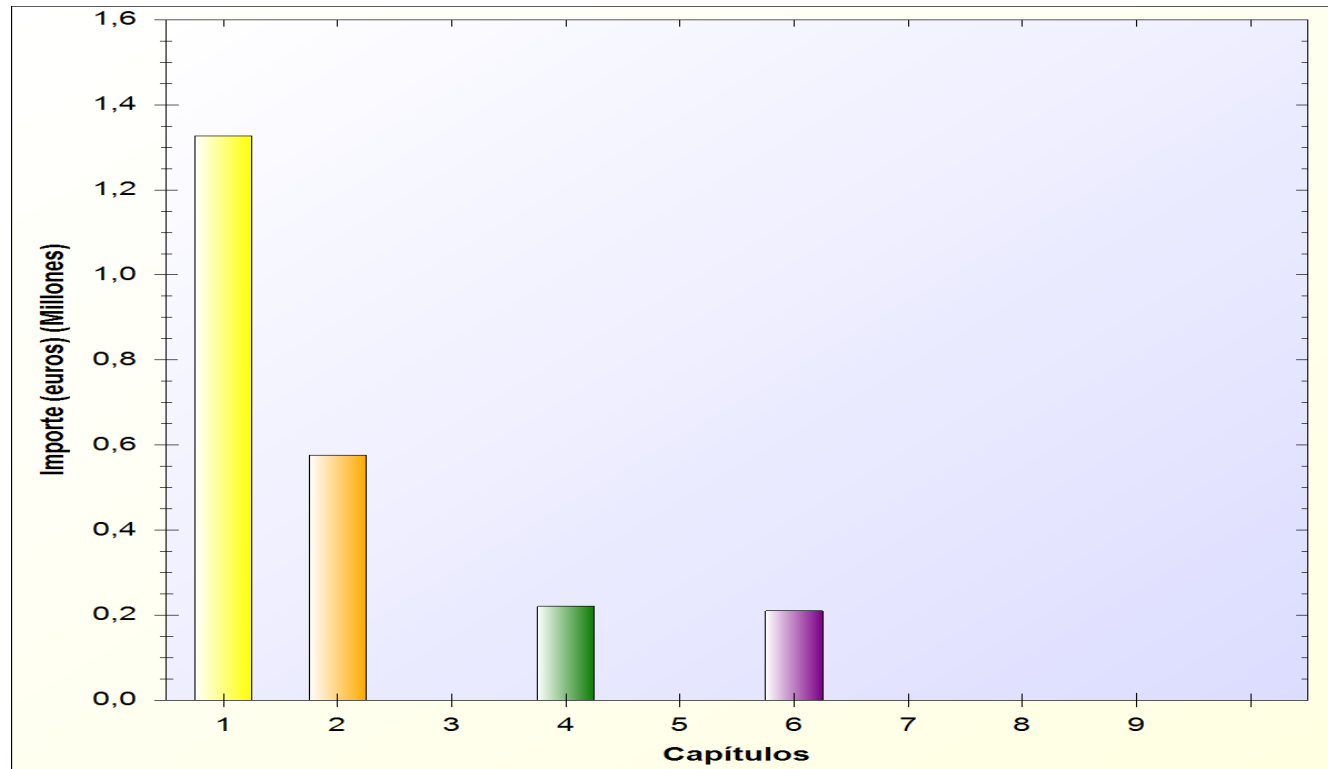

Ayuntamiento de Malagón

ESTADO DE GASTOS

EJERCICIO 2017

AREA DE GASTO 2

ACTUACIONES DE PROTECCION Y PROMOCION SOCIAL.

* POLITICA DE GASTO 2.3: Servicios sociales y promoción social.

- GRUPO DE PROGRAMAS 2.30: Administración General de servicios sociales
 - > PROGRAMA 2.300: Centro Social (Plan Concertado)
- GRUPO DE PROGRAMAS 2.31: Acción social
 - > PROGRAMA 2.310: Acción social. Centro Social
- GRUPO DE PROGRAMAS 2.32: Promoción social.
 - > PROGRAMA 2.320: Centro de la Mujer
 - > PROGRAMA 2.321: Centro Coraje
- GRUPO DE PROGRAMAS 2.33: Asistencia a personas dependientes
 - > PROGRAMA 2.330: Servicio Ayuda a Domicilio
 - > PROGRAMA 2.331: Centro de Día y SED.

* POLITICA DE GASTO 2.4: Fomento del empleo.

- GRUPO DE PROGRAMAS 2.41: Fomento del empleo.
 - > PROGRAMA 2.411: Plan Local de Empleo

Ayuntamiento de Malagón

PRESUPUESTO ECONOMICO DE GASTOS

RELACION DE APLICACIONES PRESUPUESTARIAS

AREA DE GASTO: 2

POLITICA DE GASTO: 2.3

GRUPO DE PROGRAMAS: 2.3.0

PROGRAMA: 2.3.0.0

APLICACIÓN PRESUPUESTARIA		DENOMINACION DE LA APLICACIÓN	POR SUBCONCEPTO	POR CONCEPTO	POR ARTICULO	POR CAPITULO
CLASIFI. POR PRG.	CLASIFICACION ECONOMICA					
		CAPITULO 1. GASTOS DE PERSONAL.				
		Art. 13. Personal Laboral				
2300	13000	Centro Social (Plan Concertado) Retribuciones básicas	115.761,24	115.761,24	115.761,24	
		Art. 16. Cuotas, prestaciones y gastos sociales a cargo del empleador				
2300	16000	Centro Social (Plan Concertado) Seguridad Social	43.989,27	43.989,27	43.989,27	
TOTAL CAPITULO 1. SUBPROGRAMA 2.3.00						159.750,51

Ayuntamiento de Malagón

PRESUPUESTO ECONOMICO DE GASTOS

RELACION DE APLICACIONES PRESUPUESTARIAS

AREA DE GASTO: 2

POLITICA DE GASTO: 2.3

GRUPO DE PROGRAMAS: 2.3.0

PROGRAMA: 2.3.0.0

APLICACIÓN PRESUPUESTARIA		DENOMINACION DE LA APLICACIÓN	POR SUBCONCEPTO	POR CONCEPTO	POR ARTICULO	POR CAPITULO
CLASIFI. POR PRG.	CLASIFICACION ECONOMICA					
		CAPITULO 2. GASTOS CORRIENTES EN BIENES Y				
		Art. 21. Reparaciones, mantenimiento y conservación				
2300	21200	Centro Social (Plan Concertado) Reparación y Mto. Edificios	1.000,00	1.000,00		
2300	21300	Centro Social (Plan Concertado) Maquinaria, instalaciones técnicas y utillaje	2.500,00	2.500,00	3.500,00	
		Art. 22. Material, suministros y otros				
2300	22000	Centro Social (Plan Concertado) Ordinario no inventariable	450,00	450,00		
2300	22100	Centro Social (Plan Concertado) Energía eléctrica	5.200,00	5.200,00		
2300	22103	Centro Social (Plan Concertado) Combustibles y carburantes	3.500,00	3.500,00		
2300	22200	Centro Social (Plan Concertado) Servicios de Telecomunicaciones	3.000,00	3.000,00		
2300	22600	Centro Social (Plan Concertado). Servicios energéticos	1.333,78	1.333,78		
2300	22611	Centro Social (Plan Concertado) Actividades	3.300,00	3.300,00	16.783,78	
TOTAL CAPITULO 2. SUBPROGRAMA 2.3.00						20.283,78

Ayuntamiento de Malagón

PRESUPUESTO ECONOMICO DE GASTOS

RELACION DE APLICACIONES PRESUPUESTARIAS

AREA DE GASTO: 2

POLITICA DE GASTO: 2.3

GRUPO DE PROGRAMAS: 2.3.1

PROGRAMA: 2.3.1.0

APLICACIÓN PRESUPUESTARIA		DENOMINACION DE LA APLICACIÓN	POR SUBCONCEPTO	POR CONCEPTO	POR ARTICULO	POR CAPITULO
CLASIFI. POR PRG.	CLASIFICACION ECONOMICA					
		CAPITULO 2. GASTOS CORRIENTES EN BIENES Y				
		Art. 22. Material, suministros y otros				
2310	22105	Centro Social (Acción social). Ayudas de emergencia Extraordinarias	15.000,00			
2310	22199	Centro Social (Acción social). Mantenimiento casa C/Palacios	1.200,00	16.200,00	16.200,00	
TOTAL CAPITULO 2. SUBPROGRAMA 2.3.10						16.200,00

Ayuntamiento de Malagón

PRESUPUESTO ECONOMICO DE GASTOS

RELACION DE APLICACIONES PRESUPUESTARIAS

AREA DE GASTO: 2

POLITICA DE GASTO: 2.3

GRUPO DE PROGRAMAS: 2.3.2

PROGRAMA: 2.3.2.0

APLICACIÓN PRESUPUESTARIA		DENOMINACION DE LA APLICACIÓN	POR SUBCONCEPTO	POR CONCEPTO	POR ARTICULO	POR CAPITULO
CLASIFI. POR PRG.	CLASIFICACION ECONOMICA					
2320	22609	<p style="text-align: center;">CAPITULO 2. GASTOS CORRIENTES EN BIENES Y</p> <p>Art. 22. Material, suministros y otros</p> <p>Centro de la Mujer Actividades culturales y deportivas</p>	2.000,00	2.000,00	2.000,00	
TOTAL CAPITULO 2. SUBPROGRAMA 2.3.20						2.000,00

Ayuntamiento de Malagón

PRESUPUESTO ECONOMICO DE GASTOS

RELACION DE APLICACIONES PRESUPUESTARIAS

AREA DE GASTO: 2

POLITICA DE GASTO: 2.3

GRUPO DE PROGRAMAS: 2.3.2

PROGRAMA: 2.3.2.0

APLICACIÓN PRESUPUESTARIA		DENOMINACION DE LA APLICACIÓN	POR SUBCONCEPTO	POR CONCEPTO	POR ARTICULO	POR CAPITULO
CLASIFI. POR PRG.	CLASIFICACION ECONOMICA					
2320	46600	<p style="text-align: center;">CAPITULO 4. TRANSFERENCIAS CORRIENTES</p> <p>Art. 46. A Entidades Locales</p> <p>Centro de la Mujer Asoc. de Desarrollo Rural Montes Norte</p>	6.617,55	6.617,55	6.617,55	
TOTAL CAPITULO 4. SUBPROGRAMA 2.3.20						6.617,55

Ayuntamiento de Malagón

PRESUPUESTO ECONOMICO DE GASTOS

RELACION DE APLICACIONES PRESUPUESTARIAS

AREA DE GASTO: 2

POLITICA DE GASTO: 2.3

GRUPO DE PROGRAMAS: 2.3.2

PROGRAMA: 2.3.2.1

APLICACIÓN PRESUPUESTARIA		DENOMINACION DE LA APLICACIÓN	POR SUBCONCEPTO	POR CONCEPTO	POR ARTICULO	POR CAPITULO
CLASIFI. POR PRG.	CLASIFICACION ECONOMICA					
		CAPITULO 2. GASTOS CORRIENTES EN BIENES Y				
		Art. 21. Reparaciones, mantenimiento y conservación				
2321	21300	Centro Coraje Maquinaria, instalaciones técnicas y utillaje	1.600,00	1.600,00	1.600,00	
		Art. 22. Material, suministros y otros				
2321	22100	Centro Coraje Energía eléctrica	1.980,00			
2321	22103	Centro Coraje Combustibles y carburantes	4.500,00	6.480,00		
2321	22600	Centro Coraje Gastos Diversos	1.500,00	1.500,00	7.980,00	
TOTAL CAPITULO 2. SUBPROGRAMA 2.3.21						9.580,00

Ayuntamiento de Malagón

PRESUPUESTO ECONOMICO DE GASTOS

RELACION DE APLICACIONES PRESUPUESTARIAS

AREA DE GASTO: 2

POLITICA DE GASTO: 2.3

GRUPO DE PROGRAMAS: 2.3.2

PROGRAMA: 2.3.2.1

APLICACIÓN PRESUPUESTARIA		DENOMINACION DE LA APLICACIÓN	POR SUBCONCEPTO	POR CONCEPTO	POR ARTICULO	POR CAPITULO
CLASIFI. POR PRG.	CLASIFICACION ECONOMICA					
2321	62300	<p style="text-align: center;">CAPITULO 6. INVERSIONES REALES</p> <p>Art. 62. Inversión nueva asociada al funcionamiento operativo de los servicios</p> <p>Centro Coraje Maquinaria, instalaciones técnicas y utillaje</p>	35.000,00	35.000,00	35.000,00	
TOTAL CAPITULO 6. SUBPROGRAMA 2.3.21						35.000,00

Ayuntamiento de Malagón

PRESUPUESTO ECONOMICO DE GASTOS

RELACION DE APLICACIONES PRESUPUESTARIAS

AREA DE GASTO: 2

POLITICA DE GASTO: 2.3

GRUPO DE PROGRAMAS: 2.3.3

PROGRAMA: 2.3.3.0

APLICACIÓN PRESUPUESTARIA		DENOMINACION DE LA APLICACIÓN	POR SUBCONCEPTO	POR CONCEPTO	POR ARTICULO	POR CAPITULO
CLASIFI. POR PRG.	CLASIFICACION ECONOMICA					
		CAPITULO 1. GASTOS DE PERSONAL.				
		Art. 13. Personal Laboral				
2330	13000	Servicio Ayuda a Domicilio Retribuciones básicas	48.533,94	48.533,94	48.533,94	
		Art. 16. Cuotas, prestaciones y gastos sociales a cargo del empleador				
2330	16000	Servicio Ayuda a Domicilio Seguridad Social	18.442,90	18.442,90	18.442,90	
TOTAL CAPITULO 1. SUBPROGRAMA 2.3.30						66.976,84

Ayuntamiento de Malagón

PRESUPUESTO ECONOMICO DE GASTOS

RELACION DE APLICACIONES PRESUPUESTARIAS

AREA DE GASTO: 2

POLITICA DE GASTO: 2.3

GRUPO DE PROGRAMAS: 2.3.3

PROGRAMA: 2.3.3.0

APLICACIÓN PRESUPUESTARIA		DENOMINACION DE LA APLICACIÓN	POR SUBCONCEPTO	POR CONCEPTO	POR ARTICULO	POR CAPITULO
CLASIFI. POR PRG.	CLASIFICACION ECONOMICA					
		CAPITULO 2. GASTOS CORRIENTES EN BIENES Y				
		Art. 21. Reparaciones, mantenimiento y conservación				
2330	21400	Servicio Ayuda a Domicilio Mantenimiento Vehículos	1.200,00	1.200,00	1.200,00	
		Art. 22. Material, suministros y otros				
2330	22103	Servicio Ayuda a Domicilio Combustibles y carburantes	720,00	720,00		
2330	22400	Servicio Ayuda a Domicilio Seguros de Vehículos	440,00	440,00	1.160,00	
TOTAL CAPITULO 2. SUBPROGRAMA 2.3.30						2.360,00

Ayuntamiento de Malagón

PRESUPUESTO ECONOMICO DE GASTOS

RELACION DE APLICACIONES PRESUPUESTARIAS

AREA DE GASTO: 2

POLITICA DE GASTO: 2.3

GRUPO DE PROGRAMAS: 2.3.3

PROGRAMA: 2.3.3.1

APLICACIÓN PRESUPUESTARIA		DENOMINACION DE LA APLICACIÓN	POR SUBCONCEPTO	POR CONCEPTO	POR ARTICULO	POR CAPITULO
CLASIFI. POR PRG.	CLASIFICACION ECONOMICA					
		CAPITULO 1. GASTOS DE PERSONAL.				
		Art. 13. Personal Laboral				
2331	13000	Centro de Día y SED. Retribuciones básicas	87.923,08	87.923,08	87.923,08	
		Art. 16. Cuotas, prestaciones y gastos sociales a cargo del empleador				
2331	16000	Centro de Día y SED. Seguridad Social	33.410,77	33.410,77	33.410,77	
TOTAL CAPITULO 1. SUBPROGRAMA 2.3.31						121.333,85

Ayuntamiento de Malagón

PRESUPUESTO ECONOMICO DE GASTOS

RELACION DE APLICACIONES PRESUPUESTARIAS

AREA DE GASTO: 2

POLITICA DE GASTO: 2.3

GRUPO DE PROGRAMAS: 2.3.3

PROGRAMA: 2.3.3.1

APLICACIÓN PRESUPUESTARIA		DENOMINACION DE LA APLICACIÓN	POR SUBCONCEPTO	POR CONCEPTO	POR ARTICULO	POR CAPITULO
CLASIFI. POR PRG.	CLASIFICACION ECONOMICA					
		CAPITULO 2. GASTOS CORRIENTES EN BIENES Y				
		Art. 21. Reparaciones, mantenimiento y conservación				
2331	21200	Centro de Día y SED. Reparación y Mto. Edificios	1.200,00	1.200,00		
2331	21300	Centro de Día y SED. Maquinaria, instalaciones técnicas y utillaje	5.000,00	5.000,00		
2331	21500	Centro de Día y SED. Mantenimiento Mobiliario	1.000,00	1.000,00	7.200,00	
		Art. 22. Material, suministros y otros				
2331	22000	Centro de Día y SED. Ordinario no inventariable	100,00	100,00		
2331	22100	Centro de Día y SED. Energía eléctrica	13.700,00	13.700,00		
2331	22103	Centro de Día y SED. Combustibles y carburantes	6.000,00	6.000,00		
2331	22110	Centro de Día y SED. Productos de limpieza y aseo	500,00	500,00		
2331	22200	Centro de Día y SED. Servicios de Telecomunicaciones	3.000,00	3.000,00		
2331	22400	Centro de Día y SED. Seguros de Vehículos	720,00	720,00		
2331	22600	Centro de Día y SED. Gastos Diversos	3.400,00	3.400,00		
2331	22609	Centro de Día y SED. Actividades culturales y deportivas	6.000,00	6.000,00		
2331	22610	Centro de Día y SED. Programas	1.600,00	1.600,00		
2331	22799	Centro de Día y SED. Servicio comedor	25.000,00	25.000,00	60.020,00	
TOTAL CAPITULO 2. SUBPROGRAMA 2.3.31						67.220,00

Ayuntamiento de Malagón

PRESUPUESTO ECONOMICO DE GASTOS

RELACION DE APLICACIONES PRESUPUESTARIAS

AREA DE GASTO: 2

POLITICA DE GASTO: 2.3

GRUPO DE PROGRAMAS: 2.3.3

PROGRAMA: 2.3.3.1

APLICACIÓN PRESUPUESTARIA		DENOMINACION DE LA APLICACIÓN	POR SUBCONCEPTO	POR CONCEPTO	POR ARTICULO	POR CAPITULO
CLASIFI. POR PRG.	CLASIFICACION ECONOMICA					
2331	63200	<p style="text-align: center;">CAPITULO 6. INVERSIONES REALES</p> <p>Art. 63. Inversión de reposición asociada al funcionamiento operativo de los servicios</p> <p>Reforma sótanos Centros de Día, Social y Ocupacional</p>	6.000,00	6.000,00	6.000,00	
TOTAL CAPITULO 6. SUBPROGRAMA 2.3.31						6.000,00

Ayuntamiento de Malagón

PRESUPUESTO ECONOMICO DE GASTOS

RELACION DE APLICACIONES PRESUPUESTARIAS

AREA DE GASTO: 2

POLITICA DE GASTO: 2.4

GRUPO DE PROGRAMAS: 2.4.1

PROGRAMA: 2.4.1.1

APLICACIÓN PRESUPUESTARIA		DENOMINACION DE LA APLICACIÓN	POR SUBCONCEPTO	POR CONCEPTO	POR ARTICULO	POR CAPITULO
CLASIFI. POR PRG.	CLASIFICACION ECONOMICA					
		CAPITULO 1. GASTOS DE PERSONAL.				
		Art. 13. Personal Laboral				
2411	13100	Plan Local de Empleo.Retribuciones Personal Laboral Temporal	143.000,00	143.000,00	143.000,00	
		Art. 16. Cuotas, prestaciones y gastos sociales a cargo del empleador				
2411	16001	Plan Local de Empleo. Seguridad Social otro personal	57.200,00	57.200,00	57.200,00	
TOTAL CAPITULO 1. SUBPROGRAMA 2.4.11						200.200,00

Ayuntamiento de Malagón

PRESUPUESTO ECONOMICO DE GASTOS

RESUMEN ECONOMICO POR CAPITULOS DEL AREA DE GASTO: 2 ACTUACIONES DE PROTECCION Y PROMOCION SOCIAL.

CAPITULOS									
	I	II	III	IV	V	VI	VII	VIII	IX
SUBPROGRAMA	Gastos de Personal	Gastos en bienes ctes. y servicios	Gastos Financieros	Transferencias Corrientes	Fondo de Contingencia	Inversiones Reales	Transferencias de capital	Activos Financieros	Pasivos Financieros
2.3.00	159.750,51	20.283,78							
2.3.10		16.200,00							
2.3.20		2.000,00		6.617,55					
2.3.21		9.580,00				35.000,00			
2.3.30	66.976,84	2.360,00							
2.3.31	121.333,85	67.220,00				6.000,00			
2.4.11	200.200,00								
TOTALES	548.261,20	117.643,78		6.617,55		41.000,00			

Ayuntamiento de Malagón

PRESUPUESTO ECONOMICO DE GASTOS

RESUMEN ECONOMICO POR CAPITULOS DEL AREA DE GASTO: 2 ACTUACIONES DE PROTECCION Y PROMOCION SOCIAL.

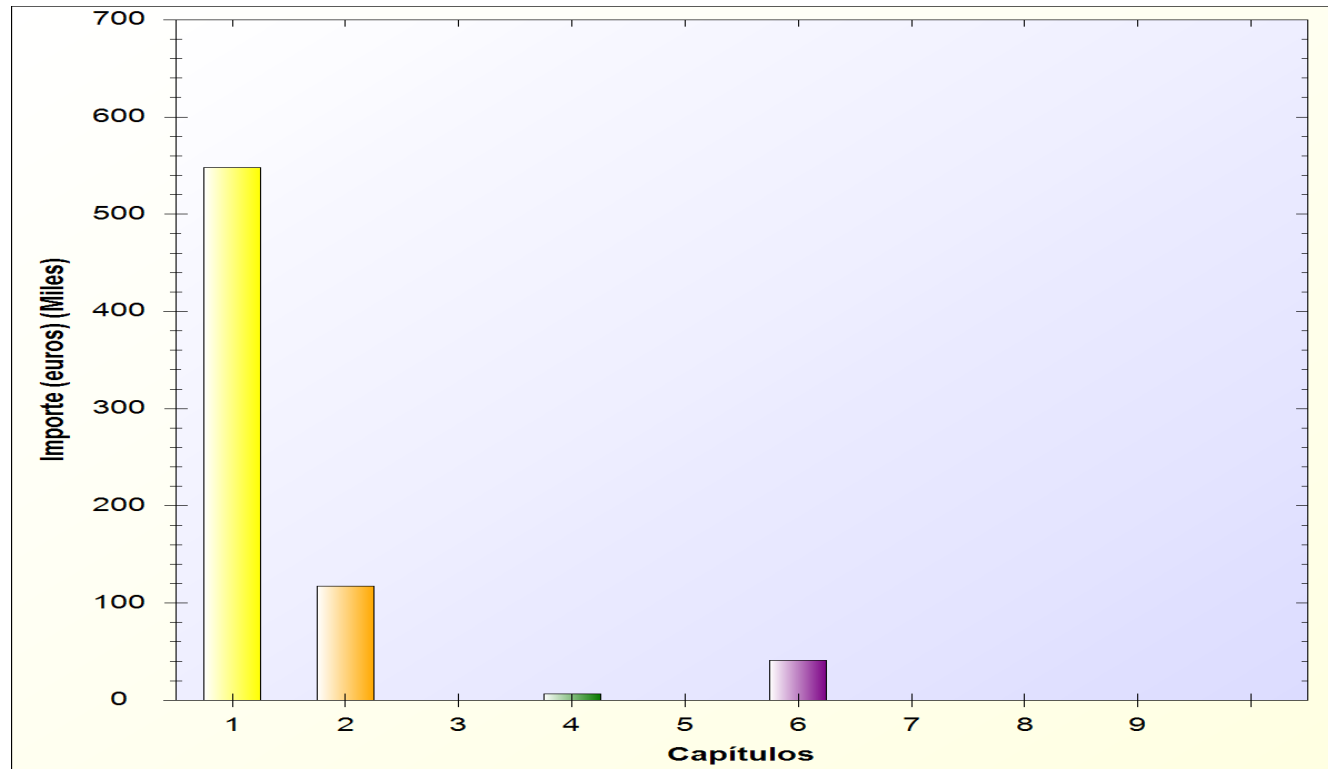

Ayuntamiento de Málaga

ESTADO DE GASTOS

EJERCICIO 2017

AREA DE GASTO 3

PRODUCCION DE BIENES PUBLICOS DE CARACTER PREFERENTE.

*** POLITICA DE GASTO 3.1: Sanidad.**

- GRUPO DE PROGRAMAS 3.11: Protección de la salubridad pública
 - > PROGRAMA 3.110: Perra Municipal
 - > PROGRAMA 3.111: Higiene pública (desinfección, desinsectación o desratización)
- GRUPO DE PROGRAMAS 3.12: Hospitales, servicios asistenciales y centros de salud.
 - > PROGRAMA 3.120: Centros de Salud

*** POLITICA DE GASTO 3.2: Educación.**

- GRUPO DE PROGRAMAS 3.23: Funcionamiento de centros docentes de enseñanza preescolar y
 - > PROGRAMA 3.230: Colegios
- GRUPO DE PROGRAMAS 3.26: Servicios complementarios de educación.
 - > PROGRAMA 3.260: Educación de Adultos

*** POLITICA DE GASTO 3.3: Cultura.**

- GRUPO DE PROGRAMAS 3.30: Administración General de Cultura.
 - > PROGRAMA 3.300: Administración Gral de Cultura.
- GRUPO DE PROGRAMAS 3.32: Bibliotecas y Archivos.
 - > PROGRAMA 3.321: Biblioteca Pública
 - > PROGRAMA 3.322: Archivos.
- GRUPO DE PROGRAMAS 3.33: Equipamientos culturales y museos.
 - > PROGRAMA 3.330: Equipamientos culturales y museos
- GRUPO DE PROGRAMAS 3.34: Promoción cultural.
 - > PROGRAMA 3.341: Emisora Municipal
 - > PROGRAMA 3.342: Teatro y cine
 - > PROGRAMA 3.344: Academia de Música
 - > PROGRAMA 3.345: Universidad Popular
- GRUPO DE PROGRAMAS 3.37: Instalaciones de ocupación del tiempo libre.
 - > PROGRAMA 3.371: Centro Joven e Internet

- GRUPO DE PROGRAMAS 3.38: Fiestas populares y festejos.
 - > PROGRAMA 3.380: Fiestas populares y Festejos

*** POLITICA DE GASTO 3.4: Deporte.**

- GRUPO DE PROGRAMAS 3.40: Administración General de Deportes.
 - > PROGRAMA 3.400: Administración Gral de Deportes.
- GRUPO DE PROGRAMAS 3.41: Promoción y fomento del deporte.
 - > PROGRAMA 3.410: Promoción y fomento del deporte
- GRUPO DE PROGRAMAS 3.42: Instalaciones deportivas.
 - > PROGRAMA 3.420: Campo de Fútbol.
 - > PROGRAMA 3.421: Pabellones Municipales
 - > PROGRAMA 3.422: Piscinas y gimnasio.

Ayuntamiento de Malagón

PRESUPUESTO ECONOMICO DE GASTOS

RELACION DE APLICACIONES PRESUPUESTARIAS

AREA DE GASTO: 3

POLITICA DE GASTO: 3.1

GRUPO DE PROGRAMAS: 3.1.1

PROGRAMA: 3.1.1.0

APLICACIÓN PRESUPUESTARIA		DENOMINACION DE LA APLICACIÓN	POR SUBCONCEPTO	POR CONCEPTO	POR ARTICULO	POR CAPITULO
CLASIFI. POR PRG.	CLASIFICACION ECONOMICA					
3110	48106	<p style="text-align: center;">CAPITULO 4. TRANSFERENCIAS CORRIENTES</p> <p>Art. 48. A familias e Instituciones din fines de lucro</p> <p>Perrera Municipal Subvención Perrera Municipal</p>	3.000,00	3.000,00	3.000,00	
TOTAL CAPITULO 4. SUBPROGRAMA 3.1.10						3.000,00

Ayuntamiento de Malagón

PRESUPUESTO ECONOMICO DE GASTOS

RELACION DE APLICACIONES PRESUPUESTARIAS

AREA DE GASTO: 3

POLITICA DE GASTO: 3.1

GRUPO DE PROGRAMAS: 3.1.1

PROGRAMA: 3.1.1.1

APLICACIÓN PRESUPUESTARIA		DENOMINACION DE LA APLICACIÓN	POR SUBCONCEPTO	POR CONCEPTO	POR ARTICULO	POR CAPITULO
CLASIFI. POR PRG.	CLASIFICACION ECONOMICA					
3111	22799	<p style="text-align: center;">CAPITULO 2. GASTOS CORRIENTES EN BIENES Y</p> <p>Art. 22. Material, suministros y otros</p> <p>Servicios de desratización, desinfección o desinsectación.</p>	9.000,00	9.000,00	9.000,00	
TOTAL CAPITULO 2. SUBPROGRAMA 3.1.11						9.000,00

Ayuntamiento de Malagón

PRESUPUESTO ECONOMICO DE GASTOS

RELACION DE APLICACIONES PRESUPUESTARIAS

AREA DE GASTO: 3

POLITICA DE GASTO: 3.1

GRUPO DE PROGRAMAS: 3.1.2

PROGRAMA: 3.1.2.0

APLICACIÓN PRESUPUESTARIA		DENOMINACION DE LA APLICACIÓN	POR SUBCONCEPTO	POR CONCEPTO	POR ARTICULO	POR CAPITULO
CLASIFI. POR PRG.	CLASIFICACION ECONOMICA					
3120	22100	<p style="text-align: center;">CAPITULO 2. GASTOS CORRIENTES EN BIENES Y</p> <p>Art. 22. Material, suministros y otros</p> <p>Centros de Salud.Energía eléctrica</p>	400,00	400,00	400,00	
TOTAL CAPITULO 2. SUBPROGRAMA 3.1.20						400,00

Ayuntamiento de Malagón

PRESUPUESTO ECONOMICO DE GASTOS

RELACION DE APLICACIONES PRESUPUESTARIAS

AREA DE GASTO: 3

POLITICA DE GASTO: 3.2

GRUPO DE PROGRAMAS: 3.2.3

PROGRAMA: 3.2.3.0

APLICACIÓN PRESUPUESTARIA		DENOMINACION DE LA APLICACIÓN	POR SUBCONCEPTO	POR CONCEPTO	POR ARTICULO	POR CAPITULO
CLASIFI. POR PRG.	CLASIFICACION ECONOMICA					
		CAPITULO 1. GASTOS DE PERSONAL.				
		Art. 13. Personal Laboral				
3230	13000	Colegios. Retribuciones básicas	18.252,64	18.252,64	18.252,64	
		Art. 16. Cuotas, prestaciones y gastos sociales a cargo del empleador				
3230	16000	Colegios Seguridad Social	6.936,00	6.936,00	6.936,00	
TOTAL CAPITULO 1. SUBPROGRAMA 3.2.30						25.188,64

Ayuntamiento de Malagón

PRESUPUESTO ECONOMICO DE GASTOS

RELACION DE APLICACIONES PRESUPUESTARIAS

AREA DE GASTO: 3

POLITICA DE GASTO: 3.2

GRUPO DE PROGRAMAS: 3.2.3

PROGRAMA: 3.2.3.0

APLICACIÓN PRESUPUESTARIA		DENOMINACION DE LA APLICACIÓN	POR SUBCONCEPTO	POR CONCEPTO	POR ARTICULO	POR CAPITULO
CLASIFI. POR PRG.	CLASIFICACION ECONOMICA					
		CAPITULO 2. GASTOS CORRIENTES EN BIENES Y				
		Art. 21. Reparaciones, mantenimiento y conservación				
3230	21200	Colegios. Reparación y Mto. Edificios	1.400,00	1.400,00		
3230	21300	Colegios. Maquinaria, instalaciones técnicas y utillaje	11.100,00	11.100,00	12.500,00	
		Art. 22. Material, suministros y otros				
3230	22100	Colegios. Energía eléctrica	16.000,00			
3230	22103	Colegios. Combustibles y carburantes	14.560,00			
3230	22110	Colegios Productos de limpieza y aseo	2.000,00	32.560,00		
3230	22600	Colegios. Servicios energéticos	12.170,00	12.170,00	44.730,00	
TOTAL CAPITULO 2. SUBPROGRAMA 3.2.30						57.230,00

Ayuntamiento de Malagón

PRESUPUESTO ECONOMICO DE GASTOS

RELACION DE APLICACIONES PRESUPUESTARIAS

AREA DE GASTO: 3

POLITICA DE GASTO: 3.2

GRUPO DE PROGRAMAS: 3.2.6

PROGRAMA: 3.2.6.0

APLICACIÓN PRESUPUESTARIA		DENOMINACION DE LA APLICACIÓN	POR SUBCONCEPTO	POR CONCEPTO	POR ARTICULO	POR CAPITULO
CLASIFI. POR PRG.	CLASIFICACION ECONOMICA					
		CAPITULO 1. GASTOS DE PERSONAL.				
		Art. 13. Personal Laboral				
3260	13100	Educación de Adultos. Personal Laboral Temporal	10.500,00	10.500,00	10.500,00	
		Art. 16. Cuotas, prestaciones y gastos sociales a cargo del empleador				
3260	16001	Educación de Adultos. Seguridad Social otro personal	3.430,88	3.430,88	3.430,88	
TOTAL CAPITULO 1. SUBPROGRAMA 3.2.60						13.930,88

Ayuntamiento de Malagón

PRESUPUESTO ECONOMICO DE GASTOS

RELACION DE APLICACIONES PRESUPUESTARIAS

AREA DE GASTO: 3

POLITICA DE GASTO: 3.2

GRUPO DE PROGRAMAS: 3.2.6

PROGRAMA: 3.2.6.0

APLICACIÓN PRESUPUESTARIA		DENOMINACION DE LA APLICACIÓN	POR SUBCONCEPTO	POR CONCEPTO	POR ARTICULO	POR CAPITULO
CLASIFI. POR PRG.	CLASIFICACION ECONOMICA					
CAPITULO 2. GASTOS CORRIENTES EN BIENES Y						
Art. 21. Reparaciones, mantenimiento y conservación						
3260	21000	Educación de Adultos.Reparacion Infraestructuras	160,00	160,00		
3260	21300	Educación de Adultos. Maquinaria, instalaciones técnicas y utillaje	486,90	486,90	646,90	
Art. 22. Material, suministros y otros						
3260	22100	Educación de Adultos.Energía eléctrica	344,56			
3260	22103	Educación de Adultos. Combustibles y carburantes	1.557,47	1.902,03		
3260	22600	Educación de Adultos.Gastos diversos	571,28	571,28	2.473,31	
Art. 23. Indemnizaciones por razón del servicio						
3260	23120	Educación de Adultos.Locomociones del personal no directivo	1.200,00	1.200,00	1.200,00	
TOTAL CAPITULO 2. SUBPROGRAMA 3.2.60						4.320,21

Ayuntamiento de Malagón

PRESUPUESTO ECONOMICO DE GASTOS

RELACION DE APLICACIONES PRESUPUESTARIAS

AREA DE GASTO: 3

POLITICA DE GASTO: 3.3

GRUPO DE PROGRAMAS: 3.3.0

PROGRAMA: 3.3.0.0

APLICACIÓN PRESUPUESTARIA		DENOMINACION DE LA APLICACIÓN	POR SUBCONCEPTO	POR CONCEPTO	POR ARTICULO	POR CAPITULO
CLASIFI. POR PRG.	CLASIFICACION ECONOMICA					
		CAPITULO 1. GASTOS DE PERSONAL.				
		Art. 13. Personal Laboral				
3300	13000	Centro Cultural. Retribuciones básicas	85.972,04	85.972,04	85.972,04	
		Art. 16. Cuotas, prestaciones y gastos sociales a cargo del empleador				
3300	16000	Centro Cultural. Seguridad Social	32.669,38	32.669,38	32.669,38	
TOTAL CAPITULO 1. SUBPROGRAMA 3.3.00						118.641,42

Ayuntamiento de Malagón

PRESUPUESTO ECONOMICO DE GASTOS

RELACION DE APLICACIONES PRESUPUESTARIAS

AREA DE GASTO: 3

POLITICA DE GASTO: 3.3

GRUPO DE PROGRAMAS: 3.3.0

PROGRAMA: 3.3.0.0

APLICACIÓN PRESUPUESTARIA		DENOMINACION DE LA APLICACIÓN	POR SUBCONCEPTO	POR CONCEPTO	POR ARTICULO	POR CAPITULO
CLASIFI. POR PRG.	CLASIFICACION ECONOMICA					
		CAPITULO 2. GASTOS CORRIENTES EN BIENES Y				
		Art. 21. Reparaciones, mantenimiento y conservación				
3300	21200	Centro Cultural. Reparación y Mto. Edificios	1.000,00	1.000,00		
3300	21300	Centro Cultural. Maquinaria, instalaciones técnicas y utillaje	6.000,00	6.000,00	7.000,00	
		Art. 22. Material, suministros y otros				
3300	22000	Centro Cultural. Ordinario no inventariable	640,00			
3300	22002	Centro Cultural. Material, informático no inventariable	1.600,00	2.240,00		
3300	22100	Centro Cultural. Energía eléctrica	11.000,00	11.000,00		
3300	22200	Centro Cultural. Servicios de Telecomunicaciones	9.500,00	9.500,00		
3300	22609	Centro Cultural. Actividades culturales y deportivas	9.000,00	9.000,00		
3300	22701	Centro Cultural. Seguridad	537,24	537,24	32.277,24	
TOTAL CAPITULO 2. SUBPROGRAMA 3.3.00						39.277,24

Ayuntamiento de Malagón

PRESUPUESTO ECONOMICO DE GASTOS

RELACION DE APLICACIONES PRESUPUESTARIAS

AREA DE GASTO: 3

POLITICA DE GASTO: 3.3

GRUPO DE PROGRAMAS: 3.3.0

PROGRAMA: 3.3.0.0

APLICACIÓN PRESUPUESTARIA		DENOMINACION DE LA APLICACIÓN	POR SUBCONCEPTO	POR CONCEPTO	POR ARTICULO	POR CAPITULO
CLASIFI. POR PRG.	CLASIFICACION ECONOMICA					
		CAPITULO 6. INVERSIONES REALES				
3300	60901	Art. 60. Inversión nueva en infraestructuras y bienes destinados al uso general Altorrelieve Escritura de la Concordia	15.730,00	15.730,00	15.730,00	
3300	62206	Art. 62. Inversión nueva asociada al funcionamiento operativo de los servicios Centro Cultural. Adquisición Inmueble Centro Cultural Santa Teresa	6.010,12	6.010,12	6.010,12	
TOTAL CAPITULO 6. SUBPROGRAMA 3.3.00						21.740,12

Ayuntamiento de Malagón

PRESUPUESTO ECONOMICO DE GASTOS

RELACION DE APLICACIONES PRESUPUESTARIAS

AREA DE GASTO: 3

POLITICA DE GASTO: 3.3

GRUPO DE PROGRAMAS: 3.3.2

PROGRAMA: 3.3.2.1

APLICACIÓN PRESUPUESTARIA		DENOMINACION DE LA APLICACIÓN	POR SUBCONCEPTO	POR CONCEPTO	POR ARTICULO	POR CAPITULO
CLASIFI. POR PRG.	CLASIFICACION ECONOMICA					
		CAPITULO 1. GASTOS DE PERSONAL.				
		Art. 13. Personal Laboral				
3321	13000	Bibliotecas públicas.Retribuciones básicas	17.328,92	17.328,92	17.328,92	
		Art. 16. Cuotas, prestaciones y gastos sociales a cargo del empleador				
3321	16000	Bibliotecas públicas.Seguridad Social	6.584,99	6.584,99	6.584,99	
TOTAL CAPITULO 1. SUBPROGRAMA 3.3.21						23.913,91

Ayuntamiento de Malagón

PRESUPUESTO ECONOMICO DE GASTOS

RELACION DE APLICACIONES PRESUPUESTARIAS

AREA DE GASTO: 3

POLITICA DE GASTO: 3.3

GRUPO DE PROGRAMAS: 3.3.2

PROGRAMA: 3.3.2.1

APLICACIÓN PRESUPUESTARIA		DENOMINACION DE LA APLICACIÓN	POR SUBCONCEPTO	POR CONCEPTO	POR ARTICULO	POR CAPITULO
CLASIFI. POR PRG.	CLASIFICACION ECONOMICA					
		CAPITULO 2. GASTOS CORRIENTES EN BIENES Y				
		Art. 21. Reparaciones, mantenimiento y conservación				
3321	21500	Bibliotecas públicas.Mantenimiento Mobiliario	1.500,00	1.500,00		
3321	21600	Biblioteca Pública Mantenimiento Equipos Procesos de Información	2.000,00	2.000,00	3.500,00	
		Art. 22. Material, suministros y otros				
3321	22001	Bibliotecas públicas.Prensa, revistas, libros y otras publicaciones	760,00	760,00		
3321	22609	Bibliotecas públicas.Actividades culturales y deportivas	600,00	600,00	1.360,00	
TOTAL CAPITULO 2. SUBPROGRAMA 3.3.21						4.860,00

Ayuntamiento de Malagón

PRESUPUESTO ECONOMICO DE GASTOS

RELACION DE APLICACIONES PRESUPUESTARIAS

AREA DE GASTO: 3

POLITICA DE GASTO: 3.3

GRUPO DE PROGRAMAS: 3.3.2

PROGRAMA: 3.3.2.2

APLICACIÓN PRESUPUESTARIA		DENOMINACION DE LA APLICACIÓN	POR SUBCONCEPTO	POR CONCEPTO	POR ARTICULO	POR CAPITULO
CLASIFI. POR PRG.	CLASIFICACION ECONOMICA					
		CAPITULO 1. GASTOS DE PERSONAL.				
		Art. 13. Personal Laboral				
3322	13000	Archivos. Retribuciones básicas	20.292,44	20.292,44	20.292,44	
		Art. 16. Cuotas, prestaciones y gastos sociales a cargo del empleador				
3322	16000	Archivos. Seguridad Social	7.711,13	7.711,13	7.711,13	
TOTAL CAPITULO 1. SUBPROGRAMA 3.3.22						28.003,57

Ayuntamiento de Malagón

PRESUPUESTO ECONOMICO DE GASTOS

RELACION DE APLICACIONES PRESUPUESTARIAS

AREA DE GASTO: 3

POLITICA DE GASTO: 3.3

GRUPO DE PROGRAMAS: 3.3.3

PROGRAMA: 3.3.3.0

APLICACIÓN PRESUPUESTARIA		DENOMINACION DE LA APLICACIÓN	POR SUBCONCEPTO	POR CONCEPTO	POR ARTICULO	POR CAPITULO
CLASIFI. POR PRG.	CLASIFICACION ECONOMICA					
		CAPITULO 1. GASTOS DE PERSONAL.				
		Art. 13. Personal Laboral				
3330	13000	Equipamientos culturales y museos Retribuciones básicas	31.272,78	31.272,78	31.272,78	
		Art. 16. Cuotas, prestaciones y gastos sociales a cargo del empleador				
3330	16000	Equipamientos culturales y museos Seguridad Social	11.883,66	11.883,66	11.883,66	
TOTAL CAPITULO 1. SUBPROGRAMA 3.3.30						43.156,44

Ayuntamiento de Malagón

PRESUPUESTO ECONOMICO DE GASTOS

RELACION DE APLICACIONES PRESUPUESTARIAS

AREA DE GASTO: 3

POLITICA DE GASTO: 3.3

GRUPO DE PROGRAMAS: 3.3.3

PROGRAMA: 3.3.3.0

APLICACIÓN PRESUPUESTARIA		DENOMINACION DE LA APLICACIÓN	POR SUBCONCEPTO	POR CONCEPTO	POR ARTICULO	POR CAPITULO
CLASIFI. POR PRG.	CLASIFICACION ECONOMICA					
		CAPITULO 2. GASTOS CORRIENTES EN BIENES Y				
		Art. 21. Reparaciones, mantenimiento y conservación				
3330	21200	Equipamientos culturales y museos Reparación y Mto. Edificios	600,00	600,00		
3330	21500	Equipamientos culturales y museos Mantenimiento Mobiliario	600,00	600,00	1.200,00	
		Art. 22. Material, suministros y otros				
3330	22100	Equipamientos culturales y museos Energía eléctrica	7.500,00	7.500,00		
3330	22200	Equipamientos culturales y museos Servicios de Telecomunicaciones	3.500,00	3.500,00	11.000,00	
TOTAL CAPITULO 2. SUBPROGRAMA 3.3.30						12.200,00

Ayuntamiento de Malagón

PRESUPUESTO ECONOMICO DE GASTOS

RELACION DE APLICACIONES PRESUPUESTARIAS

AREA DE GASTO: 3

POLITICA DE GASTO: 3.3

GRUPO DE PROGRAMAS: 3.3.4

PROGRAMA: 3.3.4.1

APLICACIÓN PRESUPUESTARIA		DENOMINACION DE LA APLICACIÓN	POR SUBCONCEPTO	POR CONCEPTO	POR ARTICULO	POR CAPITULO
CLASIFI. POR PRG.	CLASIFICACION ECONOMICA					
		CAPITULO 1. GASTOS DE PERSONAL.				
		Art. 13. Personal Laboral				
3341	13000	Emisora Municipal. Retribuciones Pers. Laboral	24.707,62	24.707,62	24.707,62	
		Art. 16. Cuotas, prestaciones y gastos sociales a cargo del empleador				
3341	16000	Emisora Municipal Seguridad Social	9.388,90	9.388,90	9.388,90	
TOTAL CAPITULO 1. SUBPROGRAMA 3.3.41						34.096,52

Ayuntamiento de Malagón

PRESUPUESTO ECONOMICO DE GASTOS

RELACION DE APLICACIONES PRESUPUESTARIAS

AREA DE GASTO: 3

POLITICA DE GASTO: 3.3

GRUPO DE PROGRAMAS: 3.3.4

PROGRAMA: 3.3.4.1

APLICACIÓN PRESUPUESTARIA		DENOMINACION DE LA APLICACIÓN	POR SUBCONCEPTO	POR CONCEPTO	POR ARTICULO	POR CAPITULO
CLASIFI. POR PRG.	CLASIFICACION ECONOMICA					
3341	22501	<p style="text-align: center;">CAPITULO 2. GASTOS CORRIENTES EN BIENES Y</p> <p>Art. 22. Material, suministros y otros</p> <p>Emisora Municipal. Canones SGAE</p>	6.000,00	6.000,00	6.000,00	
TOTAL CAPITULO 2. SUBPROGRAMA 3.3.41						6.000,00

Ayuntamiento de Malagón

PRESUPUESTO ECONOMICO DE GASTOS

RELACION DE APLICACIONES PRESUPUESTARIAS

AREA DE GASTO: 3

POLITICA DE GASTO: 3.3

GRUPO DE PROGRAMAS: 3.3.4

PROGRAMA: 3.3.4.2

APLICACIÓN PRESUPUESTARIA		DENOMINACION DE LA APLICACIÓN	POR SUBCONCEPTO	POR CONCEPTO	POR ARTICULO	POR CAPITULO
CLASIFI. POR PRG.	CLASIFICACION ECONOMICA					
		CAPITULO 1. GASTOS DE PERSONAL.				
		Art. 13. Personal Laboral				
3342	13000	Cine y Teatro. Retribuciones básicas	31.546,48	31.546,48	31.546,48	
		Art. 16. Cuotas, prestaciones y gastos sociales a cargo del empleador				
3342	16000	Cine y Teatro. Seguridad Social	11.987,66	11.987,66	11.987,66	
TOTAL CAPITULO 1. SUBPROGRAMA 3.3.42						43.534,14

Ayuntamiento de Malagón

PRESUPUESTO ECONOMICO DE GASTOS

RELACION DE APLICACIONES PRESUPUESTARIAS

AREA DE GASTO: 3

POLITICA DE GASTO: 3.3

GRUPO DE PROGRAMAS: 3.3.4

PROGRAMA: 3.3.4.2

APLICACIÓN PRESUPUESTARIA		DENOMINACION DE LA APLICACIÓN	POR SUBCONCEPTO	POR CONCEPTO	POR ARTICULO	POR CAPITULO
CLASIFI. POR PRG.	CLASIFICACION ECONOMICA					
		CAPITULO 2. GASTOS CORRIENTES EN BIENES Y				
		Art. 21. Reparaciones, mantenimiento y conservación				
3342	21200	Cine y Teatro Reparación y Mto. Edificios	500,00	500,00		
3342	21300	Cine y Teatro. Mantenimiento maquinaria e instalaciones	2.500,00	2.500,00	3.000,00	
		Art. 22. Material, suministros y otros				
3342	22100	Cine y Teatro. Energía eléctrica	12.000,00	12.000,00		
3342	22610	Cine y Teatro. Red de teatros de CLM	6.000,00	6.000,00	18.000,00	
TOTAL CAPITULO 2. SUBPROGRAMA 3.3.42						21.000,00

Ayuntamiento de Malagón

PRESUPUESTO ECONOMICO DE GASTOS

RELACION DE APLICACIONES PRESUPUESTARIAS

AREA DE GASTO: 3

POLITICA DE GASTO: 3.3

GRUPO DE PROGRAMAS: 3.3.4

PROGRAMA: 3.3.4.4

APLICACIÓN PRESUPUESTARIA		DENOMINACION DE LA APLICACIÓN	POR SUBCONCEPTO	POR CONCEPTO	POR ARTICULO	POR CAPITULO
CLASIFI. POR PRG.	CLASIFICACION ECONOMICA					
		CAPITULO 2. GASTOS CORRIENTES EN BIENES Y				
		Art. 21. Reparaciones, mantenimiento y conservación				
3344	21200	Academia Música Reparación y Mto. Edificios	500,00	500,00	500,00	
		Art. 22. Material, suministros y otros				
3344	22100	Academia Música Energía eléctrica	1.000,00	1.000,00	1.000,00	
TOTAL CAPITULO 2. SUBPROGRAMA 3.3.44						1.500,00

Ayuntamiento de Malagón

PRESUPUESTO ECONOMICO DE GASTOS

RELACION DE APLICACIONES PRESUPUESTARIAS

AREA DE GASTO: 3

POLITICA DE GASTO: 3.3

GRUPO DE PROGRAMAS: 3.3.4

PROGRAMA: 3.3.4.4

APLICACIÓN PRESUPUESTARIA		DENOMINACION DE LA APLICACIÓN	POR SUBCONCEPTO	POR CONCEPTO	POR ARTICULO	POR CAPITULO
CLASIFI. POR PRG.	CLASIFICACION ECONOMICA					
3344	48105	<p style="text-align: center;">CAPITULO 4. TRANSFERENCIAS CORRIENTES</p> <p>Art. 48. A familias e Instituciones din fines de lucro</p> <p>Promoción Cultural. Subvención Banda de música</p>	26.768,00	26.768,00	26.768,00	
TOTAL CAPITULO 4. SUBPROGRAMA 3.3.44						26.768,00

Ayuntamiento de Malagón

PRESUPUESTO ECONOMICO DE GASTOS

RELACION DE APLICACIONES PRESUPUESTARIAS

AREA DE GASTO: 3

POLITICA DE GASTO: 3.3

GRUPO DE PROGRAMAS: 3.3.4

PROGRAMA: 3.3.4.5

APLICACIÓN PRESUPUESTARIA		DENOMINACION DE LA APLICACIÓN	POR SUBCONCEPTO	POR CONCEPTO	POR ARTICULO	POR CAPITULO
CLASIFI. POR PRG.	CLASIFICACION ECONOMICA					
		CAPITULO 1. GASTOS DE PERSONAL.				
		Art. 13. Personal Laboral				
3345	13100	Universidad Popular Personal Laboral Temporal	24.322,50	24.322,50	24.322,50	
		Art. 16. Cuotas, prestaciones y gastos sociales a cargo del empleador				
3345	16001	Universidad Popular Seguridad Social otro personal	7.966,17	7.966,17	7.966,17	
TOTAL CAPITULO 1. SUBPROGRAMA 3.3.45						32.288,67

Ayuntamiento de Malagón

PRESUPUESTO ECONOMICO DE GASTOS

RELACION DE APLICACIONES PRESUPUESTARIAS

AREA DE GASTO: 3

POLITICA DE GASTO: 3.3

GRUPO DE PROGRAMAS: 3.3.7

PROGRAMA: 3.3.7.1

APLICACIÓN PRESUPUESTARIA		DENOMINACION DE LA APLICACIÓN	POR SUBCONCEPTO	POR CONCEPTO	POR ARTICULO	POR CAPITULO
CLASIFI. POR PRG.	CLASIFICACION ECONOMICA					
		CAPITULO 1. GASTOS DE PERSONAL.				
		Art. 13. Personal Laboral				
3371	13000	Centro Joven e Internet. Retribuciones básicas	33.211,36	33.211,36	33.211,36	
		Art. 16. Cuotas, prestaciones y gastos sociales a cargo del empleador				
3371	16000	Centro Joven e Internet. Seguridad Social	12.620,32	12.620,32	12.620,32	
TOTAL CAPITULO 1. SUBPROGRAMA 3.3.71						45.831,68

Ayuntamiento de Malagón

PRESUPUESTO ECONOMICO DE GASTOS

RELACION DE APLICACIONES PRESUPUESTARIAS

AREA DE GASTO: 3

POLITICA DE GASTO: 3.3

GRUPO DE PROGRAMAS: 3.3.7

PROGRAMA: 3.3.7.1

APLICACIÓN PRESUPUESTARIA		DENOMINACION DE LA APLICACIÓN	POR SUBCONCEPTO	POR CONCEPTO	POR ARTICULO	POR CAPITULO
CLASIFI. POR PRG.	CLASIFICACION ECONOMICA					
		CAPITULO 2. GASTOS CORRIENTES EN BIENES Y				
		Art. 21. Reparaciones, mantenimiento y conservación				
3371	21200	Centro Joven e Internet. Reparación y Mto. Edificios	500,00	500,00		
3371	21600	Centro Joven e Internet. Mantenimiento Equipos Procesos de Información	200,00	200,00	700,00	
		Art. 22. Material, suministros y otros				
3371	22000	Centro Joven e Internet. Ordinario no inventariable	360,00	360,00		
3371	22100	Centro Joven e Internet. Energía eléctrica	3.000,00	3.000,00		
3371	22103	Centro Joven e Internet. Combustibles y carburantes	800,00	800,00		
3371	22200	Centro Joven e Internet. Servicios de Telecomunicaciones	3.000,00	3.000,00		
3371	22609	Centro Joven e Internet. Actividades culturales y deportivas	6.000,00	6.000,00	13.160,00	
TOTAL CAPITULO 2. SUBPROGRAMA 3.3.71						13.860,00

Ayuntamiento de Malagón

PRESUPUESTO ECONOMICO DE GASTOS

RELACION DE APLICACIONES PRESUPUESTARIAS

AREA DE GASTO: 3

POLITICA DE GASTO: 3.3

GRUPO DE PROGRAMAS: 3.3.8

PROGRAMA: 3.3.8.0

APLICACIÓN PRESUPUESTARIA		DENOMINACION DE LA APLICACIÓN	POR SUBCONCEPTO	POR CONCEPTO	POR ARTICULO	POR CAPITULO
CLASIFI. POR PRG.	CLASIFICACION ECONOMICA					
		CAPITULO 2. GASTOS CORRIENTES EN BIENES Y				
		Art. 22. Material, suministros y otros				
3380	22609	Festejos Populares Otros	6.000,00			
3380	22610	Festejos Populares Carnavales	25.000,00			
3380	22611	Festejos Populares Ferias y Fiestas	74.000,00			
3380	22612	Festejos Populares Navidad	5.973,00			
3380	22613	Festejos Populares Aldeas	25.000,00	135.973,00	135.973,00	
TOTAL CAPITULO 2. SUBPROGRAMA 3.3.80						135.973,00

Ayuntamiento de Malagón

PRESUPUESTO ECONOMICO DE GASTOS

RELACION DE APLICACIONES PRESUPUESTARIAS

AREA DE GASTO: 3

POLITICA DE GASTO: 3.4

GRUPO DE PROGRAMAS: 3.4.0

PROGRAMA: 3.4.0.0

APLICACIÓN PRESUPUESTARIA		DENOMINACION DE LA APLICACIÓN	POR SUBCONCEPTO	POR CONCEPTO	POR ARTICULO	POR CAPITULO
CLASIFI. POR PRG.	CLASIFICACION ECONOMICA					
		CAPITULO 1. GASTOS DE PERSONAL.				
		Art. 13. Personal Laboral				
3400	13000	Campo de fútbol Retribuciones básicas	20.008,52	20.008,52	20.008,52	
		Art. 16. Cuotas, prestaciones y gastos sociales a cargo del empleador				
3400	16000	Campo de fútbol Seguridad Social	7.603,24	7.603,24	7.603,24	
TOTAL CAPITULO 1. SUBPROGRAMA 3.4.00						27.611,76

Ayuntamiento de Malagón

PRESUPUESTO ECONOMICO DE GASTOS

RELACION DE APLICACIONES PRESUPUESTARIAS

AREA DE GASTO: 3

POLITICA DE GASTO: 3.4

GRUPO DE PROGRAMAS: 3.4.1

PROGRAMA: 3.4.1.0

APLICACIÓN PRESUPUESTARIA		DENOMINACION DE LA APLICACIÓN	POR SUBCONCEPTO	POR CONCEPTO	POR ARTICULO	POR CAPITULO
CLASIFI. POR PRG.	CLASIFICACION ECONOMICA					
		CAPITULO 2. GASTOS CORRIENTES EN BIENES Y				
		Art. 22. Material, suministros y otros				
3410	22611	Promoción del deporte. Escuelas deportivas.	1.400,00			
3410	22612	Promoción del deporte. Actividades periodos vacacionales	1.000,00	2.400,00	2.400,00	
TOTAL CAPITULO 2. SUBPROGRAMA 3.4.10						2.400,00

Ayuntamiento de Malagón

PRESUPUESTO ECONOMICO DE GASTOS

RELACION DE APLICACIONES PRESUPUESTARIAS

AREA DE GASTO: 3

POLITICA DE GASTO: 3.4

GRUPO DE PROGRAMAS: 3.4.1

PROGRAMA: 3.4.1.0

APLICACIÓN PRESUPUESTARIA		DENOMINACION DE LA APLICACIÓN	POR SUBCONCEPTO	POR CONCEPTO	POR ARTICULO	POR CAPITULO
CLASIFI. POR PRG.	CLASIFICACION ECONOMICA					
		CAPITULO 4. TRANSFERENCIAS CORRIENTES				
		Art. 48. A familias e Instituciones din fines de lucro				
3410	48100	Promoción y fomento del deporte Subvención Club Deportivo Atlético Teresiano	20.000,00			
3410	48101	Promoción y fomento del deporte Subvención C.D.E. Deportes Malagón	23.500,00			
3410	48102	Promoción y fomento del deporte Subvención Club Deportivo Cátedra 70	20.000,00			
3410	48103	Promoción y fomento del deporte Subvención Club Atletismo Malagón	1.500,00			
3410	48104	Promoción y fomento del deporte Subvención Fútbol Sala Femenino	5.000,00	70.000,00	70.000,00	
TOTAL CAPITULO 4. SUBPROGRAMA 3.4.10						70.000,00

Ayuntamiento de Malagón

PRESUPUESTO ECONOMICO DE GASTOS

RELACION DE APLICACIONES PRESUPUESTARIAS

AREA DE GASTO: 3

POLITICA DE GASTO: 3.4

GRUPO DE PROGRAMAS: 3.4.2

PROGRAMA: 3.4.2.0

APLICACIÓN PRESUPUESTARIA		DENOMINACION DE LA APLICACIÓN	POR SUBCONCEPTO	POR CONCEPTO	POR ARTICULO	POR CAPITULO
CLASIFI. POR PRG.	CLASIFICACION ECONOMICA					
		CAPITULO 1. GASTOS DE PERSONAL.				
		Art. 13. Personal Laboral				
3420	13000	Campo de Fútbol. Retribuciones básicas	17.835,16	17.835,16	17.835,16	
		Art. 16. Cuotas, prestaciones y gastos sociales a cargo del empleador				
3420	16000	Campo de Fútbol. Seguridad Social	6.777,36	6.777,36	6.777,36	
TOTAL CAPITULO 1. SUBPROGRAMA 3.4.20						24.612,52

Ayuntamiento de Malagón

PRESUPUESTO ECONOMICO DE GASTOS

RELACION DE APLICACIONES PRESUPUESTARIAS

AREA DE GASTO: 3

POLITICA DE GASTO: 3.4

GRUPO DE PROGRAMAS: 3.4.2

PROGRAMA: 3.4.2.0

APLICACIÓN PRESUPUESTARIA		DENOMINACION DE LA APLICACIÓN	POR SUBCONCEPTO	POR CONCEPTO	POR ARTICULO	POR CAPITULO
CLASIFI. POR PRG.	CLASIFICACION ECONOMICA					
		CAPITULO 2. GASTOS CORRIENTES EN BIENES Y				
		Art. 21. Reparaciones, mantenimiento y conservación				
3420	21200	Campo de Fútbol. Reparación y Mto. Edificios	6.000,00	6.000,00		
3420	21500	Campo de Fútbol. Mantenimiento Mobiliario	800,00	800,00	6.800,00	
		Art. 22. Material, suministros y otros				
3420	22100	Campo de Fútbol. Energía eléctrica	4.500,00	4.500,00	4.500,00	
TOTAL CAPITULO 2. SUBPROGRAMA 3.4.20						11.300,00

Ayuntamiento de Malagón

PRESUPUESTO ECONOMICO DE GASTOS

RELACION DE APLICACIONES PRESUPUESTARIAS

AREA DE GASTO: 3

POLITICA DE GASTO: 3.4

GRUPO DE PROGRAMAS: 3.4.2

PROGRAMA: 3.4.2.1

APLICACIÓN PRESUPUESTARIA		DENOMINACION DE LA APLICACIÓN	POR SUBCONCEPTO	POR CONCEPTO	POR ARTICULO	POR CAPITULO
CLASIFI. POR PRG.	CLASIFICACION ECONOMICA					
		CAPITULO 1. GASTOS DE PERSONAL.				
		Art. 13. Personal Laboral				
3421	13000	Pabellones Municipales Retribuciones básicas	18.334,96	18.334,96	18.334,96	
		Art. 16. Cuotas, prestaciones y gastos sociales a cargo del empleador				
3421	16000	Pabellones Municipales Seguridad Social	6.967,28	6.967,28	6.967,28	
TOTAL CAPITULO 1. SUBPROGRAMA 3.4.21						25.302,24

Ayuntamiento de Malagón

PRESUPUESTO ECONOMICO DE GASTOS

RELACION DE APLICACIONES PRESUPUESTARIAS

AREA DE GASTO: 3

POLITICA DE GASTO: 3.4

GRUPO DE PROGRAMAS: 3.4.2

PROGRAMA: 3.4.2.1

APLICACIÓN PRESUPUESTARIA		DENOMINACION DE LA APLICACIÓN	POR SUBCONCEPTO	POR CONCEPTO	POR ARTICULO	POR CAPITULO
CLASIFI. POR PRG.	CLASIFICACION ECONOMICA					
		CAPITULO 2. GASTOS CORRIENTES EN BIENES Y				
		Art. 20. Arrendamientos y cánones				
3421	20600	Pabellones Municipales.Arrendamiento fotocopiadora	2.600,00	2.600,00	2.600,00	
		Art. 21. Reparaciones, mantenimiento y conservación				
3421	21200	Pabellones Municipales Reparación y Mto. Edificios	800,00	800,00		
3421	21300	Pabellones Municipales Maquinaria, instalaciones técnicas y utillaje	800,00	800,00	1.600,00	
		Art. 22. Material, suministros y otros				
3421	22100	Pabellones Municipales Energía eléctrica	9.000,00			
3421	22110	Pabellones Municipales Productos de limpieza y aseo	2.000,00	11.000,00		
3421	22200	Pabellones Municipales Servicios de Telecomunicaciones	1.800,00	1.800,00	12.800,00	
TOTAL CAPITULO 2. SUBPROGRAMA 3.4.21						17.000,00

Ayuntamiento de Malagón

PRESUPUESTO ECONOMICO DE GASTOS

RELACION DE APLICACIONES PRESUPUESTARIAS

AREA DE GASTO: 3

POLITICA DE GASTO: 3.4

GRUPO DE PROGRAMAS: 3.4.2

PROGRAMA: 3.4.2.2

APLICACIÓN PRESUPUESTARIA		DENOMINACION DE LA APLICACIÓN	POR SUBCONCEPTO	POR CONCEPTO	POR ARTICULO	POR CAPITULO
CLASIFI. POR PRG.	CLASIFICACION ECONOMICA					
		CAPITULO 1. GASTOS DE PERSONAL.				
		Art. 13. Personal Laboral				
3422	13000	Piscinas y gimnasio. Retribuciones básicas	46.913,86	46.913,86	46.913,86	
		Art. 16. Cuotas, prestaciones y gastos sociales a cargo del empleador				
3422	16000	Piscinas y gimnasio. Seguridad Social	17.827,27	17.827,27	17.827,27	
TOTAL CAPITULO 1. SUBPROGRAMA 3.4.22						64.741,13

Ayuntamiento de Malagón

PRESUPUESTO ECONOMICO DE GASTOS

RELACION DE APLICACIONES PRESUPUESTARIAS

AREA DE GASTO: 3

POLITICA DE GASTO: 3.4

GRUPO DE PROGRAMAS: 3.4.2

PROGRAMA: 3.4.2.2

APLICACIÓN PRESUPUESTARIA		DENOMINACION DE LA APLICACIÓN	POR SUBCONCEPTO	POR CONCEPTO	POR ARTICULO	POR CAPITULO
CLASIFI. POR PRG.	CLASIFICACION ECONOMICA					
CAPITULO 2. GASTOS CORRIENTES EN BIENES Y						
Art. 21. Reparaciones, mantenimiento y conservación						
3422	21200	Piscinas y gimnasio. Reparación y Mto. Edificios	3.000,00	3.000,00		
3422	21300	Piscinas y gimnasio. Maquinaria, instalaciones técnicas y utillaje	3.000,00	3.000,00		
3422	21500	Piscinas y gimnasio. Mantenimiento Mobiliario	1.000,00	1.000,00	7.000,00	
Art. 22. Material, suministros y otros						
3422	22000	Piscinas y gimnasio. Ordinario no inventariable	5.000,00	5.000,00		
3422	22100	Piscinas y gimnasio. Energía eléctrica	25.000,00	25.000,00		
3422	22103	Piscinas y gimnasio. Combustibles y carburantes	16.500,00	16.500,00		
3422	22110	Piscinas y gimnasio. Productos de limpieza y aseo	545,12	545,12	47.045,12	
TOTAL CAPITULO 2. SUBPROGRAMA 3.4.22						54.045,12

Ayuntamiento de Malagón

PRESUPUESTO ECONOMICO DE GASTOS

RESUMEN ECONOMICO POR CAPITULOS DEL AREA DE GASTO: 3 PRODUCCION DE BIENES PUBLICOS DE CARACTER PREFERENTE.

CAPITULOS									
	I	II	III	IV	V	VI	VII	VIII	IX
SUBPROGRAMA	Gastos de Personal	Gastos en bienes ctes. y servicios	Gastos Financieros	Transferencias Corrientes	Fondo de Contingencia	Inversiones Reales	Transferencias de capital	Activos Financieros	Pasivos Financieros
3.1.10				3.000,00					
3.1.11		9.000,00							
3.1.20		400,00							
3.2.30	25.188,64	57.230,00							
3.2.60	13.930,88	4.320,21							
3.3.00	118.641,42	39.277,24				21.740,12			
3.3.21	23.913,91	4.860,00							
3.3.22	28.003,57								
3.3.30	43.156,44	12.200,00							
3.3.41	34.096,52	6.000,00							
3.3.42	43.534,14	21.000,00							
3.3.44		1.500,00		26.768,00					
3.3.45	32.288,67								
3.3.71	45.831,68	13.860,00							
TOTALES									

Ayuntamiento de Malagón

PRESUPUESTO ECONOMICO DE GASTOS

RESUMEN ECONOMICO POR CAPITULOS DEL AREA DE GASTO: 3 PRODUCCION DE BIENES PUBLICOS DE CARACTER PREFERENTE.

CAPITULOS									
	I	II	III	IV	V	VI	VII	VIII	IX
SUBPROGRAMA	Gastos de Personal	Gastos en bienes ctes. y servicios	Gastos Financieros	Transferencias Corrientes	Fondo de Contingencia	Inversiones Reales	Transferencias de capital	Activos Financieros	Pasivos Financieros
3.3.80		135.973,00							
3.4.00	27.611,76								
3.4.10		2.400,00		70.000,00					
3.4.11		1.900,00							
3.4.12		2.000,00							
3.4.20	24.612,52	11.300,00							
3.4.21	25.302,24	17.000,00							
3.4.22	64.741,13	54.045,12							
TOTALES	550.853,52	394.265,57		99.768,00		21.740,12			

Ayuntamiento de Malagón

PRESUPUESTO ECONOMICO DE GASTOS

RESUMEN ECONOMICO POR CAPITULOS DEL AREA DE GASTO: 3 PRODUCCION DE BIENES PUBLICOS DE CARACTER PREFERENTE.

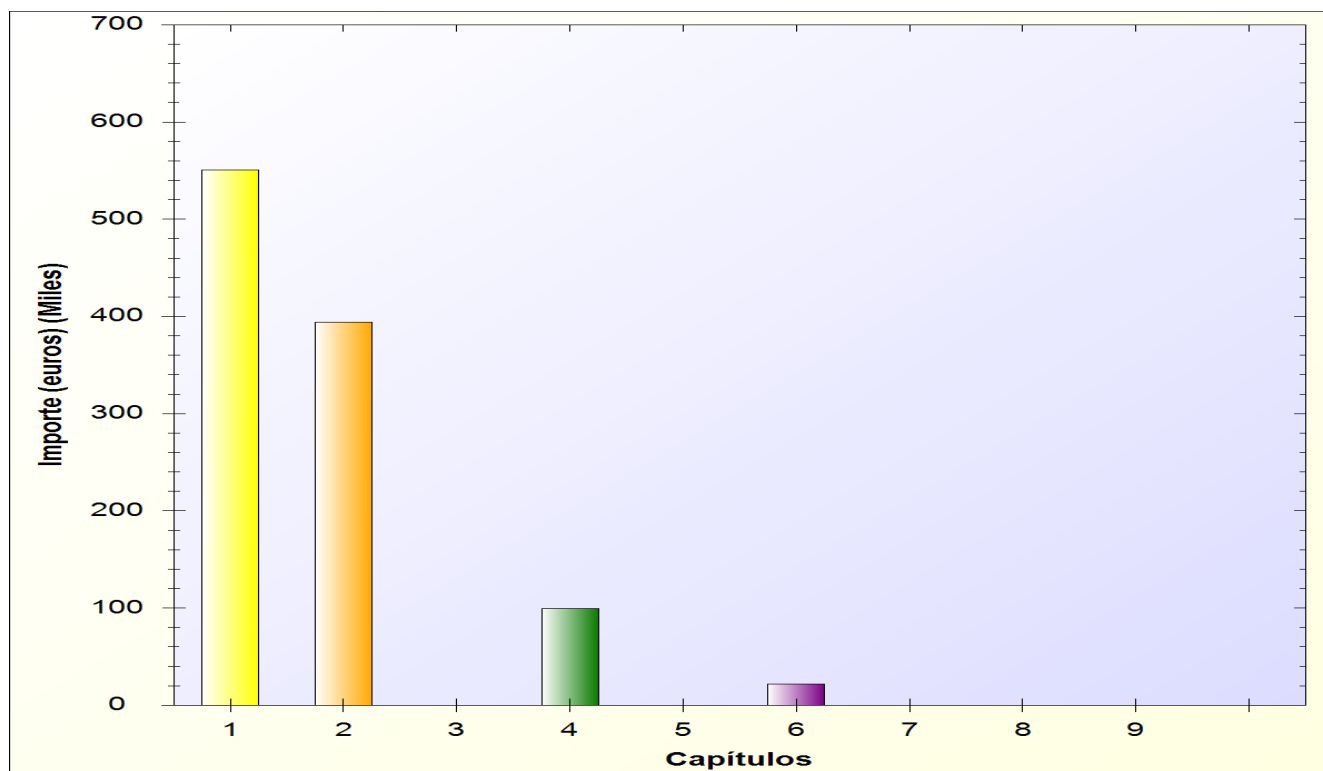

Ayuntamiento de Malagón

ESTADO DE GASTOS

EJERCICIO 2017

AREA DE GASTO 4

ACTUACIONES DE CARACTER ECONOMICO.

* POLITICA DE GASTO 4.1: Agricultura, Ganadería y Pesca.

- GRUPO DE PROGRAMAS 4.10: Administración General de Agricultura, Ganadería y Pesca.
 - > PROGRAMA 4.100: Matadero
- GRUPO DE PROGRAMAS 4.14: Desarrollo rural.
 - > PROGRAMA 4.140: Desarrollo Rural

* POLITICA DE GASTO 4.3: Comercio, turismo y pequeñas y medianas empresas.

- GRUPO DE PROGRAMAS 4.31: Comercio.
 - > PROGRAMA 4.312: Mercados, abastos y lonjas
- GRUPO DE PROGRAMAS 4.32: Información y promoción turística
 - > PROGRAMA 4.320: Promoción Turística

* POLITICA DE GASTO 4.4: Transporte público.

- GRUPO DE PROGRAMAS 4.42: Infraestructuras del transporte.
 - > PROGRAMA 4.420: Estación de autobuses

* POLITICA DE GASTO 4.5: Infraestructuras.

- GRUPO DE PROGRAMAS 4.54: Caminos vecinales.
 - > PROGRAMA 4.540: Caminos rurales

Ayuntamiento de Malagón

PRESUPUESTO ECONOMICO DE GASTOS

RELACION DE APLICACIONES PRESUPUESTARIAS

AREA DE GASTO: 4

POLITICA DE GASTO: 4.1

GRUPO DE PROGRAMAS: 4.1.0

PROGRAMA: 4.1.0.0

APLICACIÓN PRESUPUESTARIA		DENOMINACION DE LA APLICACIÓN	POR SUBCONCEPTO	POR CONCEPTO	POR ARTICULO	POR CAPITULO
CLASIFI. POR PRG.	CLASIFICACION ECONOMICA					
4100	46300	CAPITULO 4. TRANSFERENCIAS CORRIENTES Art. 46. A Entidades Locales Feria de Agricultura y Ganaderia "Estados del Duque"	20.000,00	20.000,00	20.000,00	
TOTAL CAPITULO 4. SUBPROGRAMA 4.1.00						20.000,00

Ayuntamiento de Malagón

PRESUPUESTO ECONOMICO DE GASTOS

RELACION DE APLICACIONES PRESUPUESTARIAS

AREA DE GASTO: 4

POLITICA DE GASTO: 4.1

GRUPO DE PROGRAMAS: 4.1.4

PROGRAMA: 4.1.4.0

APLICACIÓN PRESUPUESTARIA		DENOMINACION DE LA APLICACIÓN	POR SUBCONCEPTO	POR CONCEPTO	POR ARTICULO	POR CAPITULO
CLASIFI. POR PRG.	CLASIFICACION ECONOMICA					
		CAPITULO 4. TRANSFERENCIAS CORRIENTES				
		Art. 46. A Entidades Locales				
4140	46300	Desarrollo Rural. Aportación a Mancomunidad Estados del Duque	5.000,00	5.000,00		
4140	46600	Aportación Asoc. de Desarrollo Rural Montes Norte	24.290,00	24.290,00	29.290,00	
TOTAL CAPITULO 4. SUBPROGRAMA 4.1.40						29.290,00

Ayuntamiento de Malagón

PRESUPUESTO ECONOMICO DE GASTOS

RELACION DE APLICACIONES PRESUPUESTARIAS

AREA DE GASTO: 4

POLITICA DE GASTO: 4.3

GRUPO DE PROGRAMAS: 4.3.1

PROGRAMA: 4.3.1.2

APLICACIÓN PRESUPUESTARIA		DENOMINACION DE LA APLICACIÓN	POR SUBCONCEPTO	POR CONCEPTO	POR ARTICULO	POR CAPITULO
CLASIFI. POR PRG.	CLASIFICACION ECONOMICA					
4312	22100	<p style="text-align: center;">CAPITULO 2. GASTOS CORRIENTES EN BIENES Y</p> <p>Art. 22. Material, suministros y otros</p> <p>Mercados, abastos y lonjas. Energía eléctrica</p>	1.200,00	1.200,00	1.200,00	
TOTAL CAPITULO 2. SUBPROGRAMA 4.3.12						1.200,00

Ayuntamiento de Malagón

PRESUPUESTO ECONOMICO DE GASTOS

RELACION DE APLICACIONES PRESUPUESTARIAS

AREA DE GASTO: 4

POLITICA DE GASTO: 4.3

GRUPO DE PROGRAMAS: 4.3.2

PROGRAMA: 4.3.2.0

APLICACIÓN PRESUPUESTARIA		DENOMINACION DE LA APLICACIÓN	POR SUBCONCEPTO	POR CONCEPTO	POR ARTICULO	POR CAPITULO
CLASIFI. POR PRG.	CLASIFICACION ECONOMICA					
4320	48107	<p style="text-align: center;">CAPITULO 4. TRANSFERENCIAS CORRIENTES</p> <p>Art. 48. A familias e Instituciones din fines de lucro</p> <p>Promoción Turística Ciudades Teresianas "Huellas de Teresa de Jesús"</p>	5.500,00	5.500,00	5.500,00	
TOTAL CAPITULO 4. SUBPROGRAMA 4.3.20						5.500,00

Ayuntamiento de Malagón

PRESUPUESTO ECONOMICO DE GASTOS

RELACION DE APLICACIONES PRESUPUESTARIAS

AREA DE GASTO: 4

POLITICA DE GASTO: 4.4

GRUPO DE PROGRAMAS: 4.4.2

PROGRAMA: 4.4.2.0

APLICACIÓN PRESUPUESTARIA		DENOMINACION DE LA APLICACIÓN	POR SUBCONCEPTO	POR CONCEPTO	POR ARTICULO	POR CAPITULO
CLASIFI. POR PRG.	CLASIFICACION ECONOMICA					
		CAPITULO 2. GASTOS CORRIENTES EN BIENES Y				
		Art. 21. Reparaciones, mantenimiento y conservación				
4420	21200	Estación de Autobuses. Reparación y Mto. Edificios	200,00	200,00		
4420	21300	Estación de Autobuses. Mantenimiento Instalaciones	200,00	200,00	400,00	
		Art. 22. Material, suministros y otros				
4420	22100	Estación de Autobuses Energía eléctrica	10.000,00	10.000,00	10.000,00	
TOTAL CAPITULO 2. SUBPROGRAMA 4.4.20						10.400,00

Ayuntamiento de Malagón

PRESUPUESTO ECONOMICO DE GASTOS

RELACION DE APLICACIONES PRESUPUESTARIAS

AREA DE GASTO: 4

POLITICA DE GASTO: 4.5

GRUPO DE PROGRAMAS: 4.5.4

PROGRAMA: 4.5.4.0

APLICACIÓN PRESUPUESTARIA		DENOMINACION DE LA APLICACIÓN	POR SUBCONCEPTO	POR CONCEPTO	POR ARTICULO	POR CAPITULO
CLASIFI. POR PRG.	CLASIFICACION ECONOMICA					
4540	61902	<p style="text-align: center;">CAPITULO 6. INVERSIONES REALES</p> <p>Art. 61. Inversiones de reposición de infraestructuras y bienes destinados al uso general</p> <p>Caminos rurales Otras inversiones de reposición en infraestructuras y bienes destinados al uso</p>	91.755,00	91.755,00	91.755,00	
TOTAL CAPITULO 6. SUBPROGRAMA 4.5.40						91.755,00

Ayuntamiento de Malagón

PRESUPUESTO ECONOMICO DE GASTOS

RESUMEN ECONOMICO POR CAPITULOS DEL AREA DE GASTO: 4 ACTUACIONES DE CARACTER ECONOMICO.

CAPITULOS									
	I	II	III	IV	V	VI	VII	VIII	IX
SUBPROGRAMA	Gastos de Personal	Gastos en bienes ctes. y servicios	Gastos Financieros	Transferencias Corrientes	Fondo de Contingencia	Inversiones Reales	Transferencias de capital	Activos Financieros	Pasivos Financieros
4.1.00				20.000,00					
4.1.40				29.290,00					
4.3.12		1.200,00							
4.3.20				5.500,00					
4.4.20		10.400,00							
4.5.40						91.755,00			
TOTALES		11.600,00		54.790,00		91.755,00			

Ayuntamiento de Malagón

PRESUPUESTO ECONOMICO DE GASTOS

RESUMEN ECONOMICO POR CAPITULOS DEL AREA DE GASTO: 4 ACTUACIONES DE CARACTER ECONOMICO.

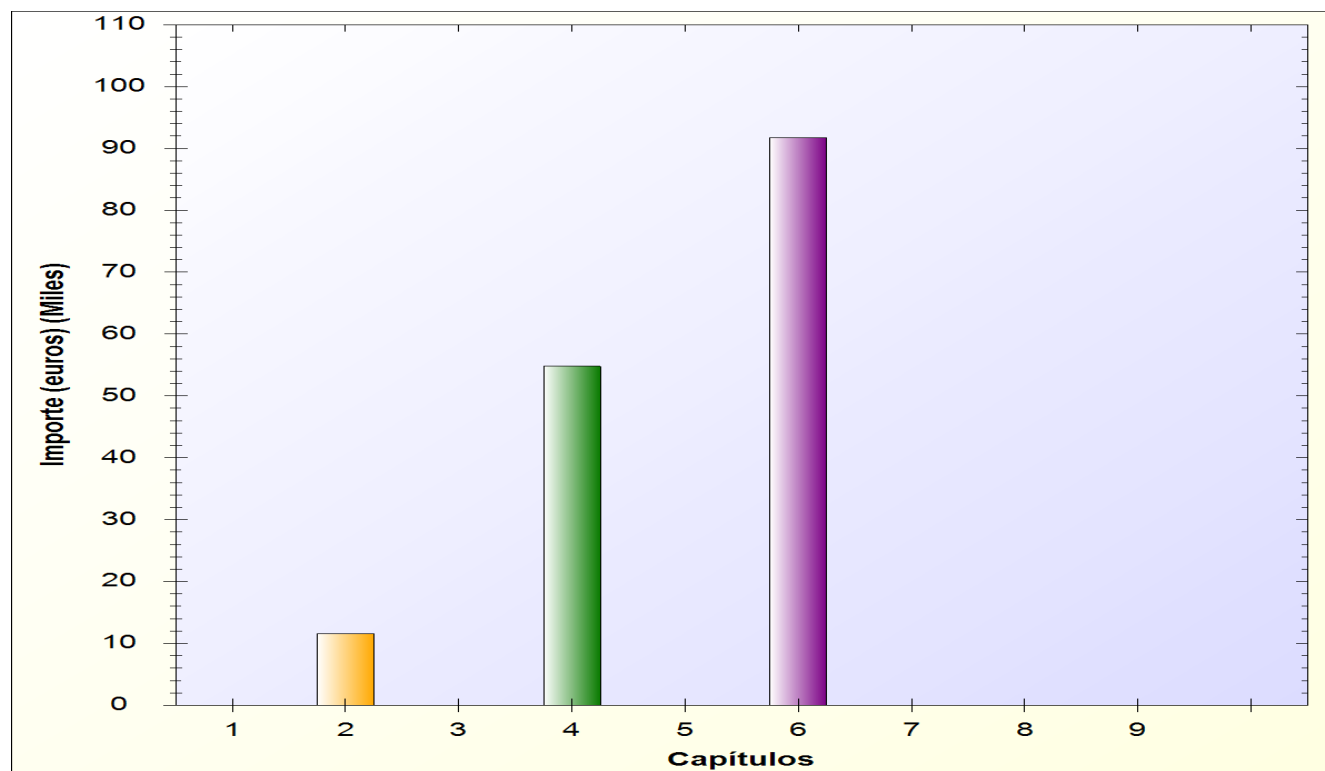

Ayuntamiento de Malagón

ESTADO DE GASTOS

EJERCICIO 2017

AREA DE GASTO 9

ACTUACIONES DE CARACTER GENERAL.

- * POLITICA DE GASTO 9.1: **Órganos de gobierno.**
 - GRUPO DE PROGRAMAS 9.12: Órganos de gobierno.
 - > PROGRAMA 9.120: Organos de gobierno
- * POLITICA DE GASTO 9.2: **Servicios de carácter general.**
 - GRUPO DE PROGRAMAS 9.20: Administración General.
 - > PROGRAMA 9.200: Administración General
 - > PROGRAMA 9.201: Juzgado de Paz
 - GRUPO DE PROGRAMAS 9.29: Imprevistos, situaciones transitorias y contingencias de ejecución.
 - > PROGRAMA 9.290: Imprevistos, situaciones transitorias y contingencias de ejecución
- * POLITICA DE GASTO 9.3: **Administración financiera y tributaria.**
 - GRUPO DE PROGRAMAS 9.31: Política económica y fiscal.
 - > PROGRAMA 9.310: Política económica y fiscal
 - GRUPO DE PROGRAMAS 9.32: Gestión del sistema tributario.
 - > PROGRAMA 9.320: Gestión del sistema tributario
 - GRUPO DE PROGRAMAS 9.34: Gestión de la deuda y de la tesorería.
 - > PROGRAMA 9.340: Gestión de la deuda y de la tesorería

Ayuntamiento de Malagón

PRESUPUESTO ECONOMICO DE GASTOS

RELACION DE APLICACIONES PRESUPUESTARIAS

AREA DE GASTO: 9

POLITICA DE GASTO: 9.1

GRUPO DE PROGRAMAS: 9.1.2

PROGRAMA: 9.1.2.0

APLICACIÓN PRESUPUESTARIA		DENOMINACION DE LA APLICACIÓN	POR SUBCONCEPTO	POR CONCEPTO	POR ARTICULO	POR CAPITULO
CLASIFI. POR PRG.	CLASIFICACION ECONOMICA					
		CAPITULO 1. GASTOS DE PERSONAL.				
		Art. 10. Organos de gobierno y personal directivo				
9120	10000	Organos de gobierno Retribuciones básicas	90.693,96	90.693,96	90.693,96	
		Art. 11. Personal eventual				
9120	11000	Organos de gobierno Retribuciones básicas Personal eventual	18.162,15	18.162,15	18.162,15	
		Art. 16. Cuotas, prestaciones y gastos sociales a cargo del empleador				
9120	16000	Organos de gobierno Seguridad Social	40.318,70	40.318,70	40.318,70	
TOTAL CAPITULO 1. SUBPROGRAMA 9.1.20						149.174,81

Ayuntamiento de Malagón

PRESUPUESTO ECONOMICO DE GASTOS

RELACION DE APLICACIONES PRESUPUESTARIAS

AREA DE GASTO: 9

POLITICA DE GASTO: 9.1

GRUPO DE PROGRAMAS: 9.1.2

PROGRAMA: 9.1.2.0

APLICACIÓN PRESUPUESTARIA		DENOMINACION DE LA APLICACIÓN	POR SUBCONCEPTO	POR CONCEPTO	POR ARTICULO	POR CAPITULO
CLASIFI. POR PRG.	CLASIFICACION ECONOMICA					
		CAPITULO 2. GASTOS CORRIENTES EN BIENES Y				
		Art. 21. Reparaciones, mantenimiento y conservación				
9120	21600	Organos de gobierno. Mantenimiento Equipos Procesos de Información	6.000,00	6.000,00	6.000,00	
		Art. 22. Material, suministros y otros				
9120	22200	Organos de gobierno. Servicios de Telecomunicaciones	5.500,00	5.500,00		
9120	22601	Organos de gobierno. Atenciones protocolarias y representativas	5.000,00	5.000,00	10.500,00	
		Art. 23. Indemnizaciones por razón del servicio				
9120	23000	Organos de gobierno. Asistencias e Indemnizaciones	37.000,00	37.000,00		
9120	23100	Organos de gobierno De los miembros de los órganos de gobierno	300,00	300,00	37.300,00	
TOTAL CAPITULO 2. SUBPROGRAMA 9.1.20						53.800,00

Ayuntamiento de Malagón

PRESUPUESTO ECONOMICO DE GASTOS

RELACION DE APLICACIONES PRESUPUESTARIAS

AREA DE GASTO: 9

POLITICA DE GASTO: 9.1

GRUPO DE PROGRAMAS: 9.1.2

PROGRAMA: 9.1.2.0

APLICACIÓN PRESUPUESTARIA		DENOMINACION DE LA APLICACIÓN	POR SUBCONCEPTO	POR CONCEPTO	POR ARTICULO	POR CAPITULO
CLASIFI. POR PRG.	CLASIFICACION ECONOMICA					
9120	48900	<p style="text-align: center;">CAPITULO 4. TRANSFERENCIAS CORRIENTES</p> <p>Art. 48. A familias e Instituciones din fines de lucro</p> <p>Organos de gobierno Asignación a Grupos Politicos</p>	3.840,00	3.840,00	3.840,00	
TOTAL CAPITULO 4. SUBPROGRAMA 9.1.20						3.840,00

Ayuntamiento de Malagón

PRESUPUESTO ECONOMICO DE GASTOS

RELACION DE APLICACIONES PRESUPUESTARIAS

AREA DE GASTO: 9

POLITICA DE GASTO: 9.2

GRUPO DE PROGRAMAS: 9.2.0

PROGRAMA: 9.2.0.0

APLICACIÓN PRESUPUESTARIA		DENOMINACION DE LA APLICACIÓN	POR SUBCONCEPTO	POR CONCEPTO	POR ARTICULO	POR CAPITULO
CLASIFI. POR PRG.	CLASIFICACION ECONOMICA					
		CAPITULO 1. GASTOS DE PERSONAL.				
		Art. 12. Personal funcionario				
9200	12000	Administracion General Sueldos del Grupo A1	16.888,06			
9200	12003	Administración General Sueldos del Grupo C1	11.297,44			
9200	12005	Administracion General. Sueldos del Grupo OAP	7.755,30	35.940,80		
9200	12100	Administracion General. Complemento de destino	21.515,06	21.515,06		
9200	12101	Administracion General. Complemento específico	38.300,50	38.300,50	95.756,36	
		Art. 13. Personal Laboral				
9200	13000	Administracion General. Retribuciones Pers. Laboral	162.321,74	162.321,74	162.321,74	
		Art. 15. Incentivos al rendimiento				
9200	15000	Administración General Productividad	2.000,00	2.000,00	2.000,00	
		Art. 16. Cuotas, prestaciones y gastos sociales a cargo del empleador				
9200	16000	Administracio General Seguridad Social	98.069,68	98.069,68	98.069,68	
TOTAL CAPITULO 1. SUBPROGRAMA 9.2.00						358.147,78

Ayuntamiento de Malagón

PRESUPUESTO ECONOMICO DE GASTOS

RELACION DE APLICACIONES PRESUPUESTARIAS

AREA DE GASTO: 9

POLITICA DE GASTO: 9.2

GRUPO DE PROGRAMAS: 9.2.0

PROGRAMA: 9.2.0.0

APLICACIÓN PRESUPUESTARIA		DENOMINACION DE LA APLICACIÓN	POR SUBCONCEPTO	POR CONCEPTO	POR ARTICULO	POR CAPITULO
CLASIFI. POR PRG.	CLASIFICACION ECONOMICA					
CAPITULO 2. GASTOS CORRIENTES EN BIENES Y						
Art. 20. Arrendamientos y cánones						
9200	20600	Administracion General. Arrendamiento fotocopiadora	2.540,00	2.540,00	2.540,00	
Art. 21. Reparaciones, mantenimiento y conservación						
9200	21200	Administracion General. Reparación y Mto. Edificios	7.000,00	7.000,00		
9200	21300	Administracion General. Mantenimiento Maquinaria, Instalaciones e utillaje	3.500,00	3.500,00		
9200	21301	Administracion General. Mantenimiento Ascensores	2.000,00	2.000,00		
9200	21500	Administracion General. Mantenimiento Mobiliario	500,00	500,00		
9200	21600	Administracion General. Mantenimiento Equipos Procesos de Información	7.000,00	7.000,00	20.000,00	
Art. 22. Material, suministros y otros						
9200	22000	Administracion General. Ordinario no inventariable	6.500,00			
9200	22001	Administracion General. Prensa, revistas, libros y otras publicaciones	3.500,00			
9200	22002	Administracion General. Material, informático no inventariable	2.000,00			
9200	22003	Administracion General. Software informatico standar	25.000,00	37.000,00		
9200	22100	Administracion General. Energía eléctrica	22.000,00	22.000,00		
9200	22110	Administracion General. Productos de limpieza y aseo	6.500,00	6.500,00		
9200	22200	Administracion General. Servicios de Telecomunicaciones	20.000,00	20.000,00		
9200	22201	Administracion General. Postales	9.000,00	9.000,00		
9200	22400	Administracion General. Seguros de RC, Accidentes y Vehículos	20.000,00	20.000,00		
9200	22500	Administracion General. Tributos estatales	10.000,00	10.000,00		
9200	22602	Administracion General. Publicidad y propaganda	12.000,00	12.000,00		
9200	22603	Administración General Publicación en Diarios Oficiales	150,00	150,00		
9200	22604	Administracion General. Jurídicos, contenciosos	20.000,00	20.000,00		
9200	22610	Administracion General. Gastos Diversos Casa Consistorial	20.000,00	20.000,00		
9200	22706	Administración General Estudios y trabajos técnicos	520,00	520,00	177.170,00	
SUMAS Y SIGUE						

Ayuntamiento de Malagón

PRESUPUESTO ECONOMICO DE GASTOS

RELACION DE APLICACIONES PRESUPUESTARIAS

AREA DE GASTO: 9

POLITICA DE GASTO: 9.2

GRUPO DE PROGRAMAS: 9.2.0

PROGRAMA: 9.2.0.0

APLICACIÓN PRESUPUESTARIA		DENOMINACION DE LA APLICACIÓN	POR SUBCONCEPTO	POR CONCEPTO	POR ARTICULO	POR CAPITULO
CLASIFI. POR PRG.	CLASIFICACION ECONOMICA					
9200	23000	Art. 23. Indemnizaciones por razón del servicio Administracion General. Indemnizaciones al Personal	8.000,00	8.000,00	8.000,00	
TOTAL CAPITULO 2. SUBPROGRAMA 9.2.00						207.710,00

Ayuntamiento de Malagón

PRESUPUESTO ECONOMICO DE GASTOS

RELACION DE APLICACIONES PRESUPUESTARIAS

AREA DE GASTO: 9

POLITICA DE GASTO: 9.2

GRUPO DE PROGRAMAS: 9.2.0

PROGRAMA: 9.2.0.0

APLICACIÓN PRESUPUESTARIA		DENOMINACION DE LA APLICACIÓN	POR SUBCONCEPTO	POR CONCEPTO	POR ARTICULO	POR CAPITULO
CLASIFI. POR PRG.	CLASIFICACION ECONOMICA					
9200	48900	<p style="text-align: center;">CAPITULO 4. TRANSFERENCIAS CORRIENTES</p> <p>Art. 48. A familias e Instituciones din fines de lucro</p> <p>Aportación FEMP</p>	787,00	787,00	787,00	
TOTAL CAPITULO 4. SUBPROGRAMA 9.2.00						787,00

Ayuntamiento de Malagón

PRESUPUESTO ECONOMICO DE GASTOS

RELACION DE APLICACIONES PRESUPUESTARIAS

AREA DE GASTO: 9

POLITICA DE GASTO: 9.2

GRUPO DE PROGRAMAS: 9.2.0

PROGRAMA: 9.2.0.0

APLICACIÓN PRESUPUESTARIA		DENOMINACION DE LA APLICACIÓN	POR SUBCONCEPTO	POR CONCEPTO	POR ARTICULO	POR CAPITULO
CLASIFI. POR PRG.	CLASIFICACION ECONOMICA					
9200	62300	<p style="text-align: center;">CAPITULO 6. INVERSIONES REALES</p> <p>Art. 62. Inversión nueva asociada al funcionamiento operativo de los servicios</p> <p>Administración General. Adquisición nuevo equipamiento</p>	4.000,00	4.000,00	4.000,00	
TOTAL CAPITULO 6. SUBPROGRAMA 9.2.00						4.000,00

Ayuntamiento de Malagón

PRESUPUESTO ECONOMICO DE GASTOS

RELACION DE APLICACIONES PRESUPUESTARIAS

AREA DE GASTO: 9

POLITICA DE GASTO: 9.2

GRUPO DE PROGRAMAS: 9.2.0

PROGRAMA: 9.2.0.1

APLICACIÓN PRESUPUESTARIA		DENOMINACION DE LA APLICACIÓN	POR SUBCONCEPTO	POR CONCEPTO	POR ARTICULO	POR CAPITULO
CLASIFI. POR PRG.	CLASIFICACION ECONOMICA					
		CAPITULO 2. GASTOS CORRIENTES EN BIENES Y				
		Art. 20. Arrendamientos y cánones				
9201	20600	Juzgado de Paz Arrendamiento fotocopiadora	325,00	325,00	325,00	
		Art. 21. Reparaciones, mantenimiento y conservación				
9201	21300	Juzgado de Paz.Maquinaria, instalaciones técnicas y utillaje	1.400,00	1.400,00	1.400,00	
		Art. 22. Material, suministros y otros				
9201	22000	Juzgado de Paz.Ordinario no inventariable	1.200,00	1.200,00		
9201	22100	Juzgado de Paz.Energía eléctrica	520,00	520,00		
9201	22103	Juzgado de Paz.Combustibles y carburantes	2.337,00	2.337,00		
9201	22600	Juzgado de Paz. Servicios energéticos	1.078,00	1.078,00	5.135,00	
TOTAL CAPITULO 2. SUBPROGRAMA 9.2.01						6.860,00

Ayuntamiento de Malagón

PRESUPUESTO ECONOMICO DE GASTOS

RELACION DE APLICACIONES PRESUPUESTARIAS

AREA DE GASTO: 9

POLITICA DE GASTO: 9.2

GRUPO DE PROGRAMAS: 9.2.9

PROGRAMA: 9.2.9.0

APLICACIÓN PRESUPUESTARIA		DENOMINACION DE LA APLICACIÓN	POR SUBCONCEPTO	POR CONCEPTO	POR ARTICULO	POR CAPITULO
CLASIFI. POR PRG.	CLASIFICACION ECONOMICA					
9290	50000	<p style="text-align: center;">CAPITULO 5. FONDO DE CONTINGENCIA Y OTROS</p> <p>Art. 50. Dotacion al Fondo de Contingencia de ejecucion presupuestaria</p> <p>Imprevistos, situaciones transitorias y contingencias de ejecución Fondo de Contingencia. Art.</p>	46.871,20	46.871,20	46.871,20	
TOTAL CAPITULO 5. SUBPROGRAMA 9.2.90						46.871,20

Ayuntamiento de Malagón

PRESUPUESTO ECONOMICO DE GASTOS

RELACION DE APLICACIONES PRESUPUESTARIAS

AREA DE GASTO: 9

POLITICA DE GASTO: 9.3

GRUPO DE PROGRAMAS: 9.3.1

PROGRAMA: 9.3.1.0

APLICACIÓN PRESUPUESTARIA		DENOMINACION DE LA APLICACIÓN	POR SUBCONCEPTO	POR CONCEPTO	POR ARTICULO	POR CAPITULO
CLASIFI. POR PRG.	CLASIFICACION ECONOMICA					
		CAPITULO 1. GASTOS DE PERSONAL.				
		Art. 12. Personal funcionario				
9310	12000	Política económica y fiscal Sueldos del Grupo A1	19.300,40			
9310	12003	Política económica y fiscal Sueldos del Grupo C1	13.128,36	32.428,76		
9310	12100	Política económica y fiscal. Complemento de destino	17.352,16	17.352,16		
9310	12101	Política económica y fiscal Complemento específico	33.168,10	33.168,10	82.949,02	
		Art. 13. Personal Laboral				
9310	13000	Política económica y fiscal. Retribuciones básicas Pers. Laboral	17.331,44	17.331,44	17.331,44	
		Art. 15. Incentivos al rendimiento				
9310	15000	Política económica y fiscal Productividad	2.000,00	2.000,00	2.000,00	
		Art. 16. Cuotas, prestaciones y gastos sociales a cargo del empleador				
9310	16000	Política económica y fiscal Seguridad Social	38.106,58	38.106,58	38.106,58	
TOTAL CAPITULO 1. SUBPROGRAMA 9.3.10						140.387,04

Ayuntamiento de Malagón

PRESUPUESTO ECONOMICO DE GASTOS

RELACION DE APLICACIONES PRESUPUESTARIAS

AREA DE GASTO: 9

POLITICA DE GASTO: 9.3

GRUPO DE PROGRAMAS: 9.3.1

PROGRAMA: 9.3.1.0

APLICACIÓN PRESUPUESTARIA		DENOMINACION DE LA APLICACIÓN	POR SUBCONCEPTO	POR CONCEPTO	POR ARTICULO	POR CAPITULO
CLASIFI. POR PRG.	CLASIFICACION ECONOMICA					
		CAPITULO 2. GASTOS CORRIENTES EN BIENES Y				
		Art. 21. Reparaciones, mantenimiento y conservación				
9310	21600	Política económica y fiscal. Mantenimiento Equipos Procesos de Información	6.000,00	6.000,00	6.000,00	
		Art. 22. Material, suministros y otros				
9310	22000	Política económica y fiscal. Ordinario no inventariable	500,00	500,00	500,00	
TOTAL CAPITULO 2. SUBPROGRAMA 9.3.10						6.500,00

Ayuntamiento de Malagón

PRESUPUESTO ECONOMICO DE GASTOS

RELACION DE APLICACIONES PRESUPUESTARIAS

AREA DE GASTO: 9

POLITICA DE GASTO: 9.3

GRUPO DE PROGRAMAS: 9.3.2

PROGRAMA: 9.3.2.0

APLICACIÓN PRESUPUESTARIA		DENOMINACION DE LA APLICACIÓN	POR SUBCONCEPTO	POR CONCEPTO	POR ARTICULO	POR CAPITULO
CLASIFI. POR PRG.	CLASIFICACION ECONOMICA					
		CAPITULO 1. GASTOS DE PERSONAL.				
		Art. 13. Personal Laboral				
9320	13000	Gestión del sistema tributario Retribuciones básicas	38.993,08	38.993,08	38.993,08	
		Art. 16. Cuotas, prestaciones y gastos sociales a cargo del empleador				
9320	16000	Gestión del sistema tributario Seguridad Social	14.817,37	14.817,37	14.817,37	
TOTAL CAPITULO 1. SUBPROGRAMA 9.3.20						53.810,45

Ayuntamiento de Malagón

PRESUPUESTO ECONOMICO DE GASTOS

RELACION DE APLICACIONES PRESUPUESTARIAS

AREA DE GASTO: 9

POLITICA DE GASTO: 9.3

GRUPO DE PROGRAMAS: 9.3.2

PROGRAMA: 9.3.2.0

APLICACIÓN PRESUPUESTARIA		DENOMINACION DE LA APLICACIÓN	POR SUBCONCEPTO	POR CONCEPTO	POR ARTICULO	POR CAPITULO
CLASIFI. POR PRG.	CLASIFICACION ECONOMICA					
		CAPITULO 2. GASTOS CORRIENTES EN BIENES Y				
		Art. 22. Material, suministros y otros				
9320	22702	Gestión del sistema tributario.Mantenimientos catastrales:Valoraciones y peritajes	5.000,00			
9320	22708	Gestión del sistema tributario Servicios de recaudación a favor de la entidad	32.000,00	37.000,00	37.000,00	
TOTAL CAPITULO 2. SUBPROGRAMA 9.3.20						37.000,00

Ayuntamiento de Malagón

PRESUPUESTO ECONOMICO DE GASTOS

RELACION DE APLICACIONES PRESUPUESTARIAS

AREA DE GASTO: 9

POLITICA DE GASTO: 9.3

GRUPO DE PROGRAMAS: 9.3.4

PROGRAMA: 9.3.4.0

APLICACIÓN PRESUPUESTARIA		DENOMINACION DE LA APLICACIÓN	POR SUBCONCEPTO	POR CONCEPTO	POR ARTICULO	POR CAPITULO
CLASIFI. POR PRG.	CLASIFICACION ECONOMICA					
		CAPITULO 1. GASTOS DE PERSONAL.				
		Art. 12. Personal funcionario				
9340	12003	Gestión de la deuda y de la tesorería Sueldos del Grupo C1	12.413,24	12.413,24		
9340	12100	Gestión de la deuda y de la tesorería Complemento de destino	5.899,88	5.899,88		
9340	12101	Gestión de la deuda y de la tesorería Complemento específico	7.817,60	7.817,60	26.130,72	
		Art. 16. Cuotas, prestaciones y gastos sociales a cargo del empleador				
9340	16000	Gestión de la deuda y de la tesorería Seguridad Social	9.929,67	9.929,67	9.929,67	
TOTAL CAPITULO 1. SUBPROGRAMA 9.3.40						36.060,39

Ayuntamiento de Malagón

PRESUPUESTO ECONOMICO DE GASTOS

RELACION DE APLICACIONES PRESUPUESTARIAS

AREA DE GASTO: 9

POLITICA DE GASTO: 9.3

GRUPO DE PROGRAMAS: 9.3.4

PROGRAMA: 9.3.4.0

APLICACIÓN PRESUPUESTARIA		DENOMINACION DE LA APLICACIÓN	POR SUBCONCEPTO	POR CONCEPTO	POR ARTICULO	POR CAPITULO
CLASIFI. POR PRG.	CLASIFICACION ECONOMICA					
9340	22709	<p style="text-align: center;">CAPITULO 2. GASTOS CORRIENTES EN BIENES Y</p> <p>Art. 22. Material, suministros y otros</p> <p>Gestión de la deuda y de la tesorería Comisiones y servicios bancarios</p>	8.000,00	8.000,00	8.000,00	
TOTAL CAPITULO 2. SUBPROGRAMA 9.3.40						8.000,00

Ayuntamiento de Malagón

PRESUPUESTO ECONOMICO DE GASTOS

RESUMEN ECONOMICO POR CAPITULOS DEL AREA DE GASTO: 9 ACTUACIONES DE CARACTER GENERAL.

CAPITULOS									
	I	II	III	IV	V	VI	VII	VIII	IX
SUBPROGRAMA	Gastos de Personal	Gastos en bienes ctes. y servicios	Gastos Financieros	Transferencias Corrientes	Fondo de Contingencia	Inversiones Reales	Transferencias de capital	Activos Financieros	Pasivos Financieros
9.1.20	149.174,81	53.800,00		3.840,00					
9.2.00	358.147,78	207.710,00		787,00		4.000,00			
9.2.01		6.860,00							
9.2.90					46.871,20				
9.3.10	140.387,04	6.500,00							
9.3.20	53.810,45	37.000,00							
9.3.40	36.060,39	8.000,00							
TOTALES	737.580,47	319.870,00		4.627,00	46.871,20	4.000,00			

Ayuntamiento de Malagón

PRESUPUESTO ECONOMICO DE GASTOS

RESUMEN ECONOMICO POR CAPITULOS DEL AREA DE GASTO: 9 ACTUACIONES DE CARACTER GENERAL.

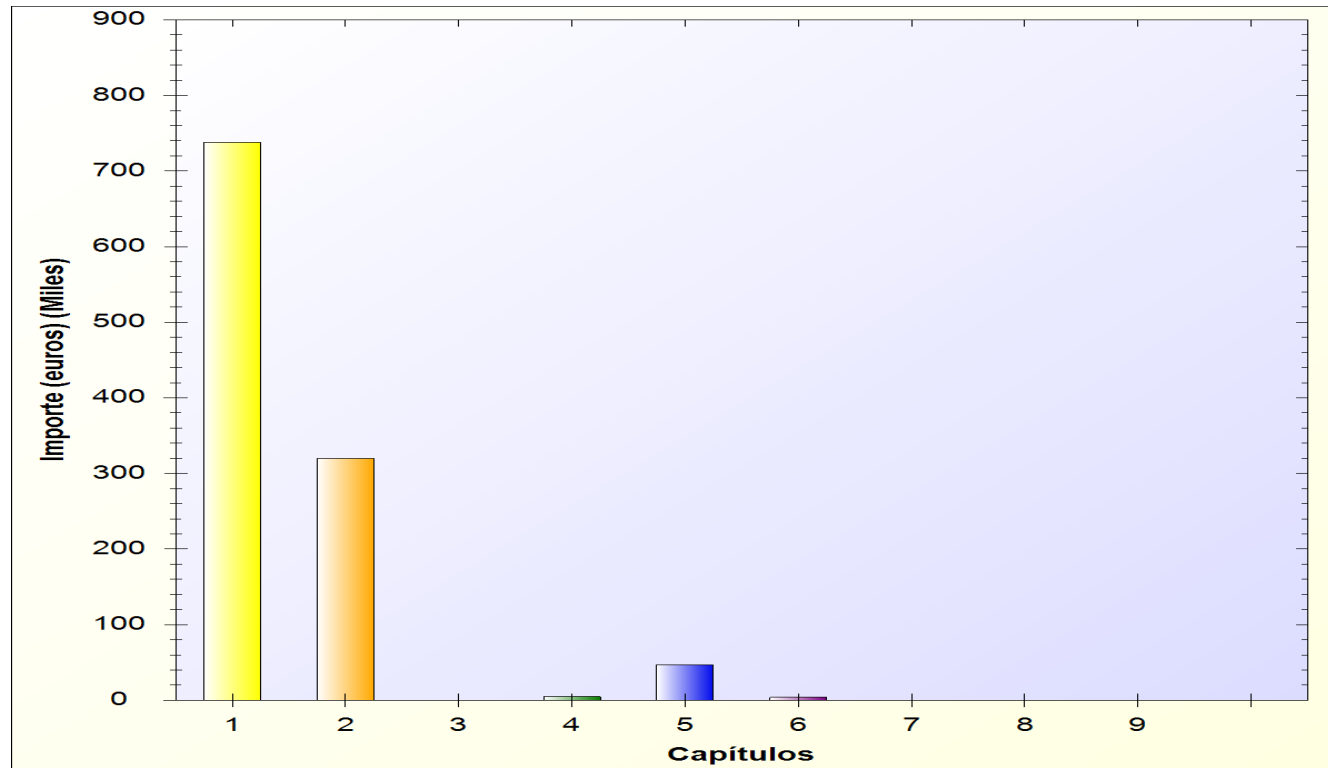

RESUMEN POR AREA DE GASTO DEL ESTADO DE GASTOS

CAPITULOS DE LA CLASIFICACION ECONOMICA DEL PRESUPUESTO DE GASTOS										
AREA DE GASTO	I	II	III	IV	V	VI	VII	VIII	IX	TOTALES POR AREA DE GASTO
	Gastos de Personal	Gastos en bienes ctes. y servicios	Gastos Financieros	Transferencias Corrientes	Fondo de contingencia	Inversiones Reales	Transferencias de capital	Activos Financieros	Pasivos Financieros	
0			35.167,50						580.785,00	615.952,50
1	1.326.653,45	575.437,00		220.556,04		210.057,60				2.332.704,09
2	548.261,20	117.643,78		6.617,55		41.000,00				713.522,53
3	550.853,52	394.265,57		99.768,00		21.740,12				1.066.627,21
4		11.600,00		54.790,00		91.755,00				158.145,00
5										0,00
6										0,00
7										0,00
8										0,00
9	737.580,47	319.870,00		4.627,00	46.871,20	4.000,00				1.112.948,67
TOTALES	3.163.348,64	1.418.816,35	35.167,50	386.358,59	46.871,20	368.552,72	0,00	0,00	580.785,00	5.999.900,00